



CONEXÃO

UNIFERTIL

INFORMATIVO AGRÍCOLA

CONJUNTURAL AGROPECUÁRIO

Arroz: A cultura segue evoluindo de maneira satisfatória sem maiores percalços em que pese a forte estiagem na Campanha e no Sul do Estado. Até o momento não há informações de indisponibilidade de água para a finalização da irrigação necessária, embora alguns mananciais apresentem decréscimo acentuado nas cotas de armazenamento.

Como ocorre todos os anos, a Fronteira Oeste começa a registrar as primeiras colheitas, mais precisamente em Itaqui e São Borja. Entre esses dois municípios estima-se que tenham sido colhidos sete mil hectares até o momento, com produtividades que giram em média de oito mil kg/ha, com boa qualidade de grão.

A partir de agora a colheita deverá tomar impulso, uma vez que 8% do total das lavouras do Estado se encontram maduras e prontas para serem ceifadas.

Milho: A colheita segue de modo normal na parte Norte do Estado, onde as lavouras se encontram em estágio mais adiantado. Como um todo, o percentual de produto colhido atinge 32% das lavouras plantadas nesta safra, ficando dentro da média para o período.

Na região administrativa de Santa Rosa, importante produtora do grão e que tradicionalmente começa a colheita da safra, o percentual chega a 72%. Nessa região, conforme informações dos técnicos locais, a produtividade média das lavouras sem irrigação gira ao redor dos sete mil kg/ha; já as irrigadas alcançam pouco mais de 10 mil quilos.

Tendo em vista a inconstância das chuvas ao longo do ciclo dessas lavouras, esses rendimentos podem ser considerados excelentes.

Soja: Assim como no milho, a soja começa a registrar as primeiras colheitas também na região administrativa de Santa Rosa. Mais precisamente na Fronteira Noroeste, cerca de mil hectares já foram colhidos, com produtividade média de três mil kg/ha, com variação entre 2,7 mil quilos e 3,3 mil kg/ha.

Por certo é prematuro extrapolar esses resultados para as demais regiões, tendo em vista principalmente o comportamento observado nas condições meteorológicas até o presente.

Todavia, a tendência, segundo técnicos, é que a metade Norte não se distanciará muito do esperado inicialmente. Já a metade Sul seguramente terá dificuldade em obter rendimentos aceitáveis.

SOJA - CHICAGO

As bolsas de Chicago e Nova York não operam nesta segunda-feira, 19 de fevereiro. Nos Estados Unidos, se comemora hoje o feriado do Dia do Presidente e, assim, os mercados estão fechados. As operações serão retomadas nesta terça-feira (20).

As previsões mais atualizadas seguem indicando ainda tempo quente e seco em importantes regiões produtoras da Argentina, pelo menos, no período dos próximos sete dias. E este é o mais importante estágio das lavouras argentinas neste momento, que passam por sua fase de enchimento de grãos e, por isso, precisam ainda mais da umidade.

Fonte: EMATER/Carlos Cogo/IRGA/NotíciasAgrícolas



51 3462.6250 - Rua Gravataí 245, Canoas/RS
unifertil.com.br





CONEXÃO

UNIFERTIL

INFORMATIVO AGRÍCOLA

Dados Meteorológicos

Chuva prevista de 21/02/2018

Gerado em 18/02/2018.

1 5 10 15 20 25 30 40 60 80 100 150

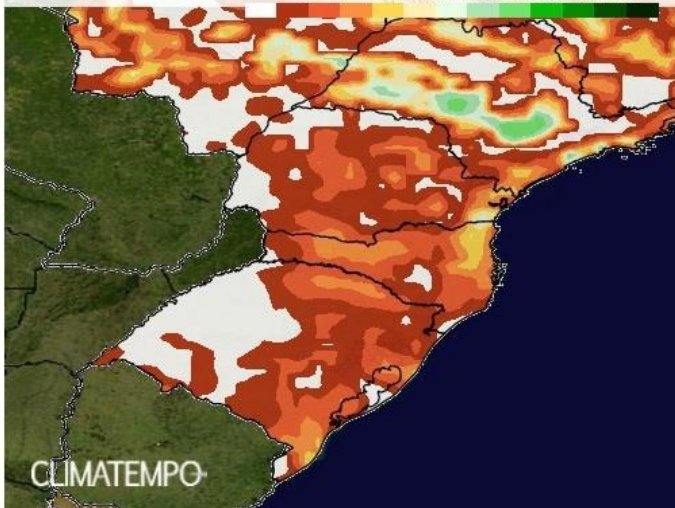

Chuva prevista de 22/02/2018

Gerado em 18/02/2018.

1 5 10 15 20 25 30 40 60 80 100 150

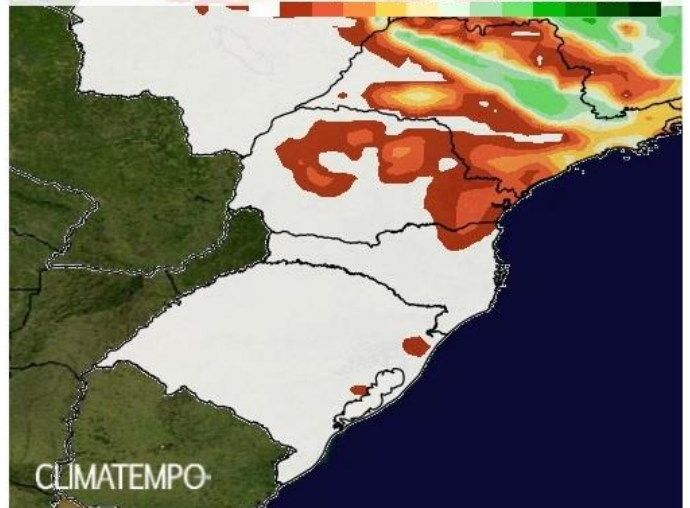

Há predominância de chuva para praticamente todo o RS no início da semana, e na quinta-feira a previsão é de céu limpo em quase todas as regiões.



51 3462.6250 - Rua Gravataí 245, Canoas/RS
unifertil.com.br

UNIFERTIL 45 ANOS
O FERTILIZANTE DA NOSSA TERRA



CONEXÃO

UNIFERTIL

INFORMATIVO AGRÍCOLA

Cotações

Cotações das principais culturas no interior do RS (R\$/Saco)

Data: 19/02/18

Cultura	Cooperoque	Cotrisel	Cotrijal	Cotrirosa	Cotriel	Cotrijuc	Camnpal	Média
Soja	61,00	64,50	-	60,00	63,70	65,00	65,00	63,20
Milho	27,00	28,00	-	26,00	26,50	29,50	28,00	27,50
Trigo	-	-	-	29,00	30,00	28,00	29,50	29,13
Feijão	-	-	-	-	-	-	110,00	110,00
Arroz	35,08	33,30	-	-	35,00	-	33,00	34,10

Soja (Saco de 60 kg) nos portos em 19/02:

- > Paranaguá/PR: - R\$ 75,50
- > Rio Grande/RS: - R\$ 76,00

Fonte: Carlos Cogo

Relação de troca - adubo/produto agrícola

--- Unifertil ---

(19/02/2018 - 15/02/2018 - Out 2016)

ARROZ (04.17.27)	1,65	1,65	1,54
MILHO (05.20.20)	2,03	2,06	2,92
SOJA (02.20.20)	0,84	0,84	0,98
TRIGO (05.20.20)	1,92	1,89	2,08

Cotações Ano Anterior (20/02/2017)

Soja: R\$ 64,08 - Milho: R\$ 25,70 - Trigo: R\$ 28,79 - Feijão: R\$ 150,00 - Arroz: R\$ 46,67.

Última atualização: 20/02/2018 10h37min

DÓLAR (PTAX) venda 3,234

Venc. Soja Bolsa de Chicago - Pregão Diurno	Fechamento (US\$ / Bushel)	R\$/ 60 kg
mar-18	10,22	72,83
mai-18	10,33	73,61
jul-18	10,42	74,29
Venc. Soja BM&F - Pregão Regular	Fechamento (US\$ / 60 kg)	R\$/ 60 kg
-	-	0,00

Fonte: Notícias Agrícolas



51 3462.6250 - Rua Gravataí 245, Canoas/RS
unifertil.com.br



45 ANOS

O FERTILIZANTE DA NOSSA TERRA



CONEXÃO

UNIFERTIL

INFORMATIVO AGRÍCOLA

Mercado do Milho

O mercado interno de milho tem registrado ritmo lento de negócios e poucas variações nos preços em quase todas as regiões acompanhadas pelo Cepea, devido ao recesso de carnaval.

Produtores/vendedores se mantêm retraídos do mercado de milho, à espera de melhores oportunidades de comercialização – devido ao avanço da colheita da soja, a prioridade continua sendo a comercialização da oleaginosa. Compradores, por sua vez, pressionam os valores do cereal, fundamentados no progresso da colheita do milho verão, na atual elevada disponibilidade e nas incertezas quanto à segunda safra deste ano.

Fonte: Agrolink.com.br

Mercado da Soja

Atrasada, a colheita da soja ainda está no início mas, com base em levantamentos preliminares feitos por cooperativas, integradoras e produtores obtidos pelo Jornal O Paraná, a quebra já está estimada em 15% na região oeste do Paraná.

Se esses números forem confirmados até o fim da colheita, que só deve ocorrer em março, a produção deve ficar em torno de 3,4 milhões de toneladas. No início do cultivo de quase 1 milhão de hectares, a expectativa era a colheita de 4 milhões de toneladas.

Essas 600 mil toneladas que ficarão pelo caminho são resultado de muitas interferências climáticas. Essa perda representa cerca de R\$ 650 milhões, considerando o preço de balcão da saca da oleaginosa em R\$ 65 - valor médio em algumas cidades ontem para saca de 60 quilos.

Fonte: NotíciasAgrícolas.com.br



51 3462.6250 - Rua Gravataí 245, Canoas/RS
unifertil.com.br





CONEXÃO

UNIFERTIL

INFORMATIVO AGRÍCOLA

Indicadores

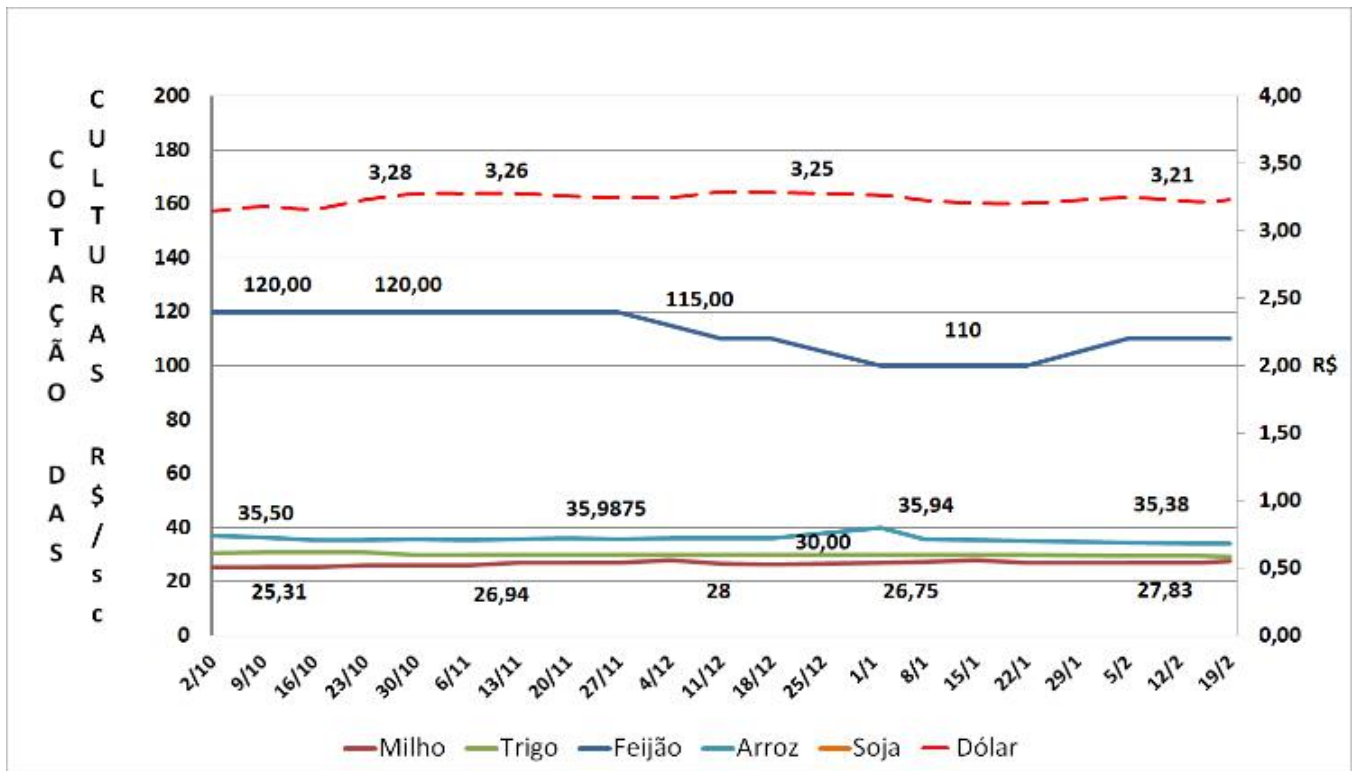

51 3462.6250 - Rua Gravataí 245, Canoas/RS
unifertil.com.br





CONEXÃO

UNIFERTIL

INFORMATIVO AGRÍCOLA

Feiras e eventos



No mês de fevereiro, a Unifertil participou de vários eventos (feiras e dias de campo). Entre eles estão: 06/02 Canquerini (Capivari do Sul/RS) e Santa Clara (Ciríaco/RS), 07 e 08/02 Coperja (Jacinto Machado/RS), 08/02 Copermap (Brunópolis/SC) e 15/02 Santa Clara (Paim Filho/RS).



51 3462.6250 - Rua Gravataí 245, Canoas/RS
unifertil.com.br

UNIFERTIL 45 ANOS
O FERTILIZANTE DA NOSSA TERRA