



CONEXÃO

UNIFERTIL

INFORMATIVO AGRÍCOLA

CONJUNTURAL AGROPECUÁRIO

Arroz: Na parte Oeste do Estado, as lavouras começam a entrar em fase de maturação de forma mais acelerada, sendo que 10% do total, em nível estadual, atingem esta fase, podendo ser colhidas a qualquer momento. O percentual colhido poderia ser maior não fosse o atraso, devido a eventos climáticos, à época da semeadura. Na média dos últimos anos este deveria alcançar 5%.

Na perspectiva de uma safra dentro da normalidade e sem problemas quanto à oferta, o mercado dá sinais de diminuição no preço do produto, com a saca de 50 quilos sendo comprada a R\$ 35,44, uma variação de -0,28% em relação à semana passada.

Milho: Com as chuvas ocorridas nas últimas semanas, especialmente na Metade Norte, houve melhoria das condições de umidade do solo para absorção da adubação de cobertura, proporcionando bom desenvolvimento das plantas em lavouras semeadas pós-colheita do fumo. Em sentido contrário, a alta umidade relativa do ar em determinados momentos prejudicou, em parte, um avanço mais efetivo da colheita, que nesta semana alcança 35% da área plantada nesta safra, contra uma média para o período de 37%.

Nas áreas colhidas, dessa parte do Estado, as produtividades obtidas vêm confirmando e, em alguns casos, superando a expectativa inicial, estando em torno de sete mil quilos de grão por hectare.

Soja: O cenário da cultura é bastante distinto, dependendo da região onde é observada.

No Norte, de forma geral, o visual das lavouras impressiona pelo porte e carga de vagens, confirmando o bom potencial produtivo. Porém, segundo técnicos, a definição dessa produção se dará em função da regularidade das precipitações nas próximas semanas, tendo em vista a predominância das lavouras na fase de enchimento de grãos (60% do total) que exigem atenção redobrada com relação ao desenvolvimento de doenças, principalmente a ferrugem, sendo esta já diagnosticada em diversas lavouras. A maioria dos produtores já realizou duas aplicações de fungicida e muitos já realizaram a terceira aplicação.

Técnicos têm orientado agricultores a não fazer o uso de inseticidas concomitante a esta aplicação, quando não constada a presença de pragas para as quais é necessário controle.

SOJA- CHICAGO

Na manhã desta segunda-feira (26), os futuros da soja negociados na Bolsa de Chicago (CBOT) operam em campo positivo. Às 8h07 (horário de Brasília), as principais posições da oleaginosa exibiam ganhos de mais de 6 pontos. O março/18 era cotado a US\$ 10,42 por bushel, enquanto o maio/18 operava a US\$ 10,54 por bushel.

De acordo com informações das agências internacionais, as cotações da commodity ainda encontram suporte no clima na Argentina. O final de semana foi de tempo predominantemente seco em grande parte do país, com chuvas de baixa volume acumulado em algumas localidades.

Fonte: EMATER/Carlos Cogo/IRGA/NotíciasAgrícolas



51 3462.6250 - Rua Gravataí 245, Canoas/RS
unifertil.com.br

45 ANOS
UNIFERTIL
O FERTILIZANTE DA NOSSA TERRA



CONEXÃO

UNIFERTIL

INFORMATIVO AGRÍCOLA

Dados Meteorológicos

Chuva prevista de 01/03/2018

Gerado em 26/02/2018.

1 5 10 15 20 25 30 40 60 80 100 150

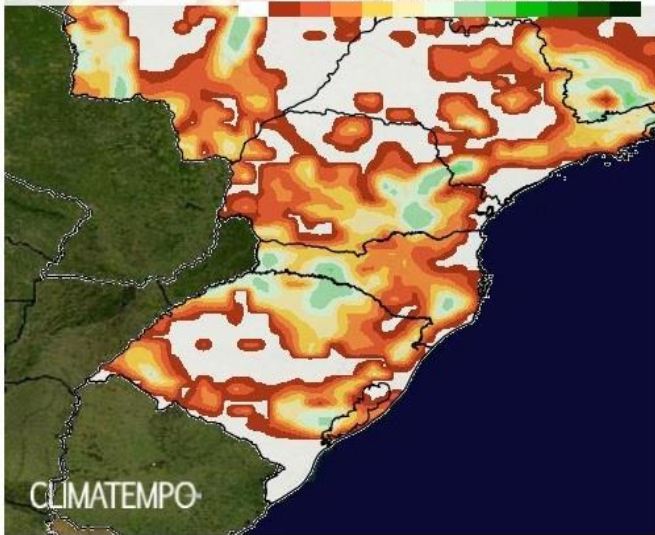

Chuva prevista de 02/03/2018

Gerado em 26/02/2018.

1 5 10 15 20 25 30 40 60 80 100 150

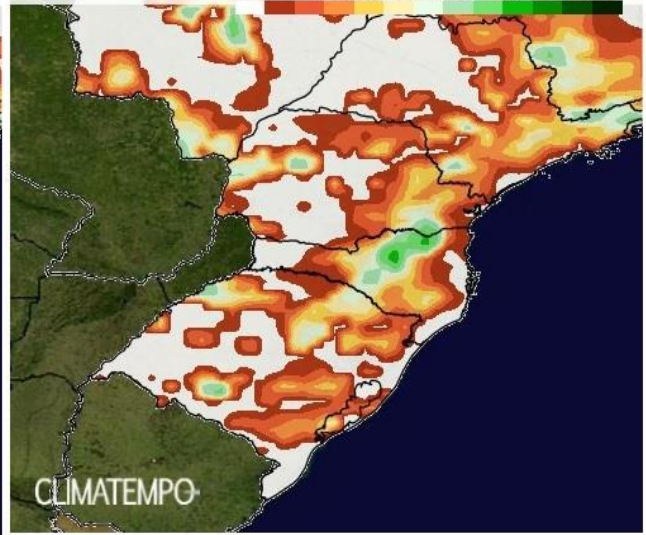

A previsão é de chuva em áreas isoladas desde o início da semana, e em praticamente todas as regiões na quinta e sexta-feira.



51 3462.6250 - Rua Gravataí 245, Canoas/RS
unifertil.com.br

UNIFERTIL 45 ANOS
O FERTILIZANTE DA NOSSA TERRA



CONEXÃO

UNIFERTIL

INFORMATIVO AGRÍCOLA

Cotações

Cotações das principais culturas no interior do RS (R\$/Saco)

Data: 26/02/18

Cultura	Cooperoque	Cotrisel	Cotrirosa	Cotriel	Cotrijuc	Camnpal	Média
Soja	63,50	66,00	62,50	65,20	66,50	66,50	65,03
Milho	27,00	28,00	26,00	27,00	28,00	28,00	27,33
Trigo	-	-	29,00	30,00	29,50	29,50	29,50
Feijão	-	-	-	-	-	110,00	110,00
Arroz	35,38	33,20	-	35,00	-	33,00	34,15

Soja (Saco de 60 kg) nos portos em 26/02:

- > Paranaguá/PR: - R\$ 77,00
- > Rio Grande/RS: - R\$ 77,00

Fonte: Carlos Cogo

Última atualização: 26/02/2018 11h41min
 DÓLAR (PTAX) venda 3,243

Venc. Soja Bolsa de Chicago - Pregão Diurno	Fechamento (US\$ / Bushel)	R\$/ 60 kg
mar-18	10,44	74,64
mai-18	10,55	75,43
jul-18	10,64	76,07
Venc. Soja BM&F - Pregão Regular	Fechamento (US\$ / 60 kg)	R\$/ 60 kg
-	-	0,00

Relação de troca - adubo/produto agrícola

--- Unifertil ---

(26/02/2018 - 19/02/2018 - Out 2016)

ARROZ (04.17.27)	1,65	1,65	1,54
MILHO (05.20.20)	2,02	2,03	2,92
SOJA (02.20.20)	0,80	0,84	0,98
TRIGO (05.20.20)	1,87	1,92	2,08

Cotações Ano Anterior (20/02/2017)

Soja: R\$ 64,08 - Milho: R\$ 25,70 - Trigo: R\$ 28,79 - Feijão: R\$ 150,00 - Arroz: R\$ 46,67.

Fonte: Notícias Agrícolas



51 3462.6250 - Rua Gravataí 245, Canoas/RS
 unifertil.com.br



45 ANOS

O FERTILIZANTE DA NOSSA TERRA



CONEXÃO

UNIFERTIL

INFORMATIVO AGRÍCOLA

Mercado do Milho

As cotações do milho seguem em alta na maior parte das regiões acompanhadas pelo Cepea. Os aumentos mais expressivos são verificados nas praças consumidoras, como São Paulo. Segundo colaboradores do Cepea, a alta está atrelada principalmente ao aumento do frete nos últimos dias, reflexo do avanço do escoamento da soja. Entre 16 e 23 de fevereiro, o Indicador ESALQ/BM&FBovespa (referência Campinas – SP) subiu significativos 8%, fechando a R\$ 36,76/saca de 60 kg na sexta-feira, 23 – o maior patamar nominal desde janeiro/17.

Fonte: Agrolink.com.br

Mercado da Soja

Incertos quanto à qualidade da soja 2017/18 – devido às irregularidades climáticas na América do Sul –, vendedores brasileiros se afastaram do mercado spot nos últimos dias, impulsionando os valores da oleaginosa. Além disso, segundo pesquisadores do Cepea, o atraso na colheita da soja no Brasil também vem influenciando as altas dos preços, já que muitos produtores têm retardado o cumprimento de contratos. Outros vendedores, por sua vez, estão retraídos, à espera de melhores oportunidades de negócios. Nesse cenário, os atuais patamares de preços, tanto no Brasil quanto nos Estados Unidos, já são os maiores desde o primeiro trimestre de 2017, em termos nominais. O Indicador ESALQ/BM&FBovespa da soja Paranaguá (PR) subiu 2,66% entre 16 e 23 de fevereiro, para R\$ 76,74/saca de 60 kg na sexta-feira, 23 – o maior patamar diário desde 23 de janeiro de 2017, em termos nominais. O Indicador CEPEA/ESALQ Paraná avançou 2,17% no mesmo período, fechando a R\$ 71,15/sc de 60 kg na sexta, também o maior desde 27 de janeiro do ano passado.

Fonte: [NotíciasAgrícolas.com.br](http://NoticiasAgrícolas.com.br)



51 3462.6250 - Rua Gravataí 245, Canoas/RS
unifertil.com.br

UNIFERTIL
O FERTILIZANTE DA NOSSA TERRA

45 ANOS



CONEXÃO

UNIFERTIL

INFORMATIVO AGRÍCOLA

Indicadores

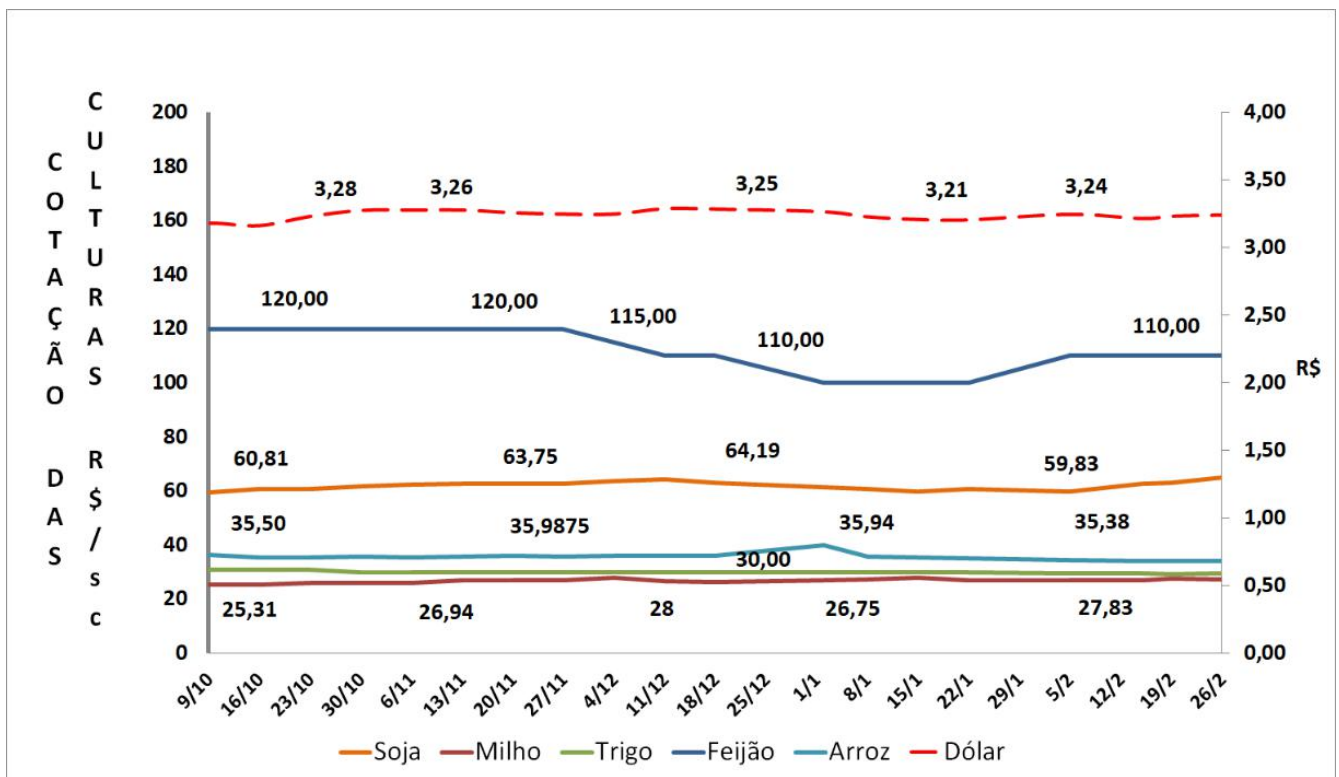

51 3462.6250 - Rua Gravataí 245, Canoas/RS
unifertil.com.br





CONEXÃO

UNIFERTIL

INFORMATIVO AGRÍCOLA

Feiras e eventos

*Convidamos você a prestigiar
o estande da Unifertil na
Expodireto Cotrijal 2018.*

**De 05 a 09 de Março
Não-Me-Toque/RS**



51 3462.6250 - Rua Gravataí 245, Canoas/RS
unifertil.com.br

