



CONEXÃO

UNIFERTIL

INFORMATIVO AGRÍCOLA

CONJUNTURAL AGROPECUÁRIO

Arroz: Não houve alteração do panorama da cultura em relação à semana anterior. As lavouras seguem em desenvolvimento normal, com 33% em fase de floração e 7% em formação de grão.

Não há relatos de ocorrências significativas de pragas ou moléstias, com as plantas apresentando bom aspecto; a mesma situação é verificada com respeito à água para a irrigação. Arroios e cursos d'água que registravam diminuição nos volumes apresentam normalidade após as recentes chuvas.

Milho: A colheita do milho teve pequeno avanço devido às chuvas ocorridas no último período, principalmente na metade Norte do Estado, onde estas foram mais intensas e frequentes.

Nas lavouras em desenvolvimento, quando a umidade permite, seguem a aplicação de ureia e o controle das pragas. Nesse sentido, provavelmente pelas condições meteorológicas reinantes, é notada uma incidência maior da lagarta do cartucho, a qual vem sendo combatida de maneira cada vez frequente com a utilização de vespas do gênero *Trichogramma*.

Em zonas tradicionais de plantio de fumo, como o Baixo Vale do Rio Pardo, as recentes chuvas propiciaram a retomada do plantio do milho nas áreas e resteva.

Soja: Na atualidade 66% das lavouras se encontram entre as fases de floração e enchimento de grão. Nesse sentido, as recentes chuvas ocorridas desde o fim de semana passado chegaram em momento oportuno. Muitos produtores já se encontravam seriamente preocupados com a prolongada falta de chuvas mais abundantes e suas possíveis consequências.

Cabe agora esperar que o regime pluviométrico se regularize, dando condições de recuperação às plantas, tendo em vista que a maioria das variedades utilizadas atualmente é de ciclo indeterminado. Tal característica permite que a planta emita várias camadas de flores, desde que tenha umidade suficiente no solo e luz (calor).

De resto seguem os tratamentos fitossanitários preventivos para o controle de doenças, principalmente a ferrugem asiática.

Todavia esse manejo é pouco seguido por muitos agricultores, que preferem aplicações preventivas de inseticidas junto com fungicidas.

Fato a destacar é o início da colheita em lavouras plantadas na primeira quinzena de setembro em Porto Lucena, no Noroeste do Estado. Em Doutor Maurício Cardoso, Novo Machado e Porto Mauá, também na mesma região, a colheita deverá ser iniciada na próxima semana nas áreas em maturação.

SOJA - CHICAGO

Os futuros da soja negociados na Bolsa de Chicago (CBOT) iniciaram a semana com altas de dois dígitos. As principais posições da commodity testavam ganhos entre 11,75 e 13,25 pontos, por volta das 8h28 (horário de Brasília). O vencimento março/18 era cotado a US\$ 9,98 por bushel e o maio/18 era negociado a US\$ 10,10 por bushel.

De acordo com informações das agências internacionais, os preços da oleaginosa são impulsionados pelas preocupações com o clima na Argentina. No final de semana, o país até recebeu algumas chuvas, mas ainda insuficientes para recompor a umidade nos solos, ainda conforme explicam os especialistas.

Fonte: EMATER/Carlos Cogo/IRGA/NotíciasAgrícolas



51 3462.6250 - Rua Gravataí 245, Canoas/RS
unifertil.com.br

45 ANOS
UNIFERTIL
O FERTILIZANTE DA NOSSA TERRA



CONEXÃO

UNIFERTIL

INFORMATIVO AGRÍCOLA

Dados Meteorológicos

Chuva prevista de 31/01/2018

Gerado em 29/01/2018.

1 5 10 15 20 25 30 40 60 80 100 150

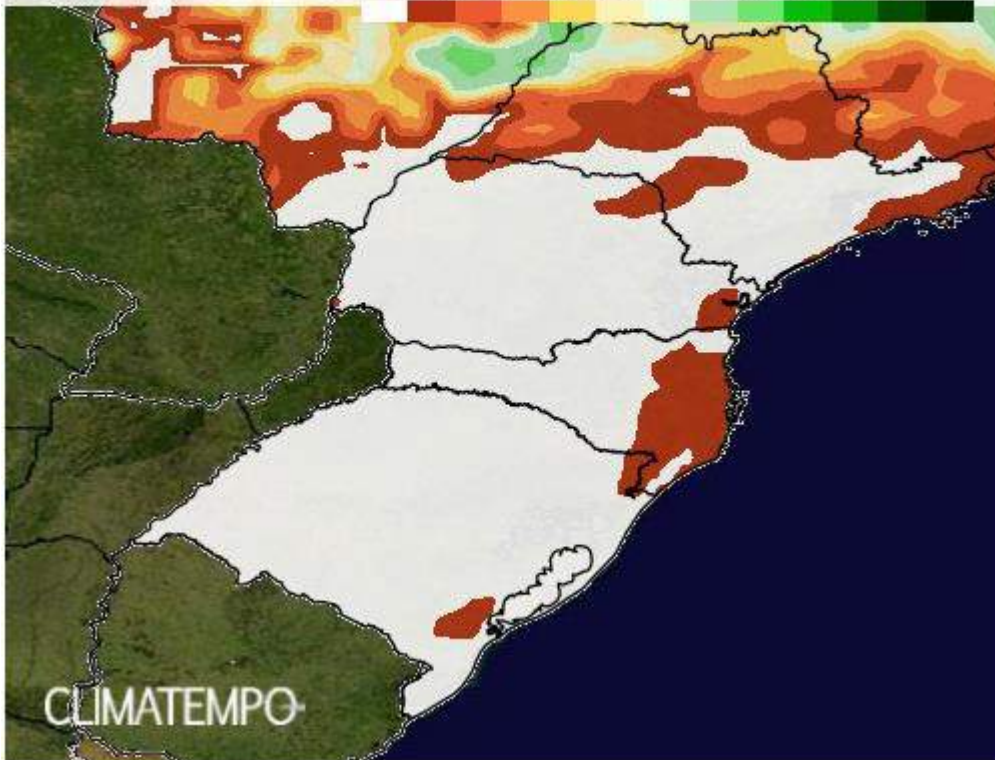

A semana começa com tempo aberto e sem chuvas em todo o RS, volta a chover na quinta-feira na região Sudeste do estado.



51 3462.6250 - Rua Gravataí 245, Canoas/RS
unifertil.com.br





CONEXÃO

UNIFERTIL

INFORMATIVO AGRÍCOLA



Cotações

Cotações das principais culturas no interior do RS (R\$/Saco)

Data: 29/01/18

Cultura	Cooperoque	Cotrisel	Cotrirosa	Cotriel	Cotrijuc	Camnpal	Média
Soja	58,00	62,00	57,00	60,50	62,00	62,00	60,25
Milho	27,00	28,00	26,00	25,50	28,00	28,00	27,08
Trigo	-	-	29,00	30,00	29,50	29,50	29,50
Feijão	-	-	-	-	-	110,00	110,00
Arroz	36,24	33,30	-	35,00	-	33,00	34,39

Soja (Saco de 60 kg) nos portos em 29/01:

- > Paranaguá/PR: - R\$ 72,00
- > Rio Grande/RS: - R\$ 72,50

Fonte: Carlos Cogo

Última atualização: 29/01/2018 10h43min
 DÓLAR (PTAX) venda 3,168

Venc. Soja Bolsa de Chicago - Pregão Diurno	Fechamento (US\$ / Bushel)	R\$/ 60 kg
mar-18	9,97	69,63
mai-18	10,08	70,40
jul-18	10,18	71,10

Venc. Soja BM&F - Pregão Regular	Fechamento (US\$ / 60 kg)	R\$/ 60 kg
-		0,00

Fonte: Notícias Agrícolas

Relação de troca - adubo/produto agrícola

--- Unifertil ---

(29/01/2018 - 22/01/2018 - Out 2016)

ARROZ (04.17.27)	1,64	1,64	1,54
MILHO (05.20.20)	2,08	2,09	2,52
SOJA (02.20.20)	0,88	0,88	0,98
TRIGO (05.20.20)	1,89	1,90	2,08

Cotações Ano Anterior (30/01/2017)

Soja: R\$ 66,51 - Milho: R\$ 26,85 - Trigo: R\$ 28,53 - Feijão: R\$ 150,00 - Arroz: R\$ 47,00



51 3462.6250 - Rua Gravataí 245, Canoas/RS
 unifertil.com.br





CONEXÃO

UNIFERTIL

INFORMATIVO AGRÍCOLA

Mercado do Milho

Na Bolsa de Chicago (CBOT), os preços do milho iniciaram a sessão desta segunda-feira (29) com ligeiras altas. Perto das 8h51 (horário de Brasília), as principais posições da commodity exibiam ganhos entre 1,75 e 2,50 pontos.

Conforme reportou a Reuters internacional, as cotações encontram sustentação na valorização registrada nos contratos do trigo. Os futuros do cereal subiam mais de 6 pontos, às 8h55 (horário de Brasília).

Por sua vez, os futuros do trigo são impulsionados pelas preocupações com o clima nas regiões de produção nos Estados Unidos, que pode impactar o rendimento das plantações. O clima na Argentina também permanece no radar dos investidores, isso porque, há especulações sobre o reflexo do tempo mais seco no desenvolvimento das lavouras de milho.

Fonte: NotíciasAgrícolas.com.br

Mercado da Soja

Com projeção de um novo recorde para safra de soja deste ano, produtores e o governo de Mato Grosso do Sul estão mobilizados para liberar armazéns e garantir o escoamento da produção. De acordo com projeção da Companhia Nacional de Abastecimento (Conab), o Estado poderá ter um incremento de 1,5% na produção de soja, chegando a 8,701 milhões de toneladas, 125,6 mil a mais em comparação à safra de 16/17.

De acordo com o presidente da Associação de Produtores de Soja de Mato Grosso do Sul (Aprosoja), Juliano Schmaedecke, a produção deste ano será semelhante à do ano passado, em que foi recorde. A projeção da Conab é de queda de 3,1% na produtividade neste ano, que deve ser compensada pelo aumento de 4,7% da área plantada, para 2,640 milhões de hectares. Com a projeção de recorde, deu-se início à mobilização para liberar os

Fonte: Agrolink.com.br



51 3462.6250 - Rua Gravataí 245, Canoas/RS
unifertil.com.br

UNIFERTIL
O FERTILIZANTE DA NOSSA TERRA

45 ANOS



CONEXÃO

UNIFERTIL

INFORMATIVO AGRÍCOLA



Indicadores

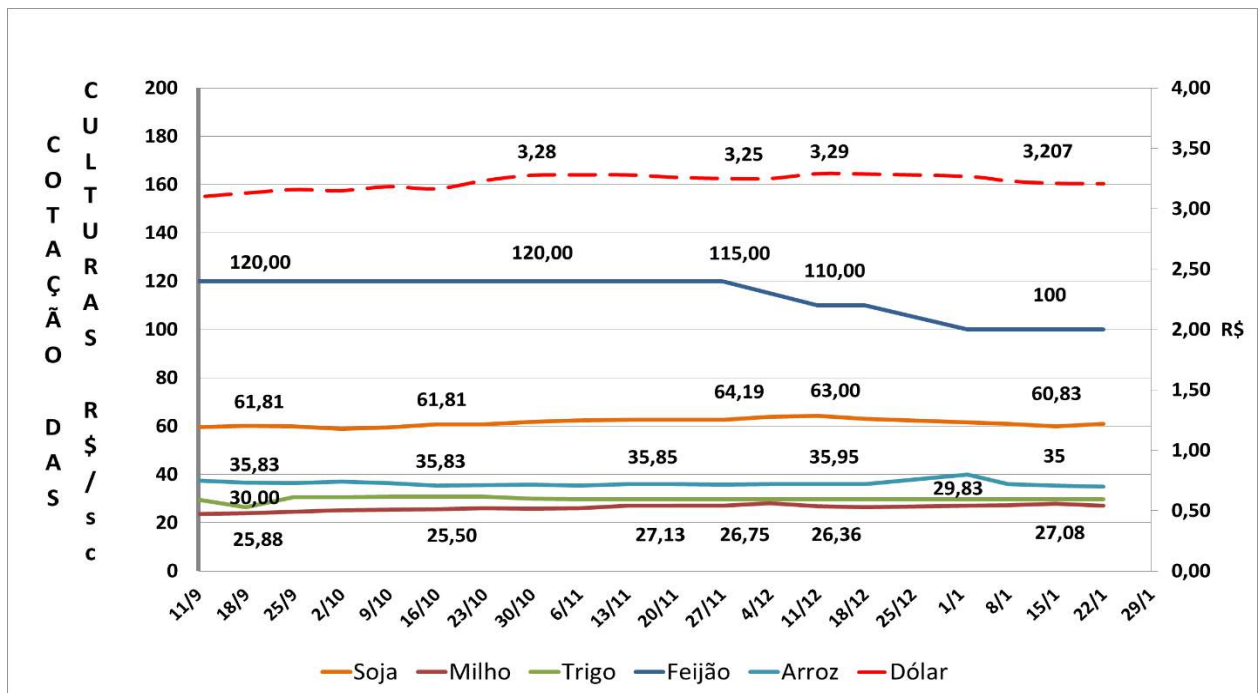

51 3462.6250 - Rua Gravataí 245, Canoas/RS
unifertil.com.br

