



CONEXÃO

UNIFERTIL

INFORMATIVO AGRÍCOLA

## CONJUNTURAL AGROPECUÁRIO

**Arroz:** As chuvas dos últimos dias prejudicaram o preparo das lavouras para a próxima safra. Em alguns locais será necessário um período maior sem chuvas para ser possível iniciar o preparo das lavouras. Apesar das dificuldades de trabalho pelo excesso de chuvas, alguns produtores da Fronteira Oeste já fizeram a dessecação das áreas. Em Itaqui, Maçambará e São Borja já teve início o plantio de algumas poucas áreas. Nas demais regiões, a semeadura da próxima safra deverá se intensificar a partir de 10 de outubro próximo.

**Milho:** Semana com condições favoráveis à semeadura da nova safra. Mesmo com ocorrência de chuvas intensas em algumas áreas do Centro-Sul do Estado, o percentual de plantio foi ampliado para 42% em nível estadual. Lavouras implantadas no início de agosto já estão recebendo adubação nitrogenada de cobertura; além disso, foi intensificado o controle de ervas daninhas. Com a temperatura e a umidade em níveis considerados normais para a época, a emergência das plantas tem sido muito boa, proporcionando *stand* uniforme às lavouras. A incidência de pragas até o momento é inferior ao observado na safra anterior, segundo técnicos que atuam com a cultura.

**Trigo:** Neste período estima-se que a cultura se encontre distribuída, em suas distintas fases, com os seguintes percentuais: 10% ainda em desenvolvimento vegetativo, 34% em floração, 52% em enchimento de grãos e 4% em processo de maturação. No momento a maior preocupação dos tricultores é com algumas cultivares mais susceptíveis às doenças fúngicas. Devido às condições de alta umidade e calor, estas começam a apresentar infestação de oídio, ferrugens e manchas foliares.

## NOTÍCIAS AGRÍCOLAS

**Previsão do tempo para o Brasil:** Uma frente fria avança sobre o Sul nesta terça-feira e provoca chuva que pode ser forte entre o norte e nordeste do RS até o PR. A temperatura cai no RS com a entrada de ar polar. No Sudeste, calor e pancadas de chuva em SP, RJ e áreas do centro-sul de MG. A frente fria chega no fim do dia afastada da costa em SP. Sol e pancadas de chuva que podem ser fortes em MS e no norte e noroeste de MT. Chuva isolada entre o litoral da BA até o litoral de PE. Pancadas de chuva a partir da tarde no oeste do MA.

**Paraná bate recorde de exportações de carne de frango:** A avicultura paranaense exportou 313,6 mil toneladas de carne de frango no último bimestre, um recorde para o estado, de acordo com o levantamento da Secretaria de Comércio Exterior (Secex). O resultado representa um valor 11,8% maior em relação ao mesmo período de 2017, quando 280,2 mil toneladas foram embarcadas.

Segundo o Sindicato das Indústrias de Produtos Avícolas do Estado do Paraná (SindiaVIPAR), os bons resultados refletiram em aumento nos abates nas plantas estaduais. Em agosto, foram 156 milhões de frangos abatidos, número 9,11% maior que julho. Além disso, o valor do mês passado é o segundo melhor atingido neste ano, ficando atrás apenas de janeiro, quando 157,6 milhões de abates aconteceram.

Fonte: Emater

Fonte: Notícias Agrícolas



51 34626250 · Rua Gravataí 245, Canoas/RS  
unifertil.com.br





CONEXÃO

UNIFERTIL

INFORMATIVO AGRÍCOLA

## Dados Meteorológicos

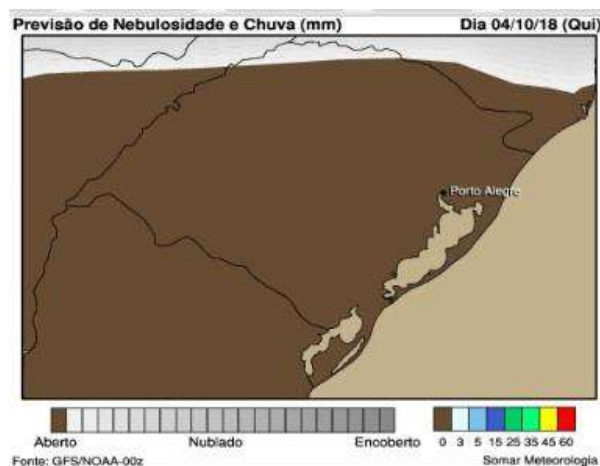
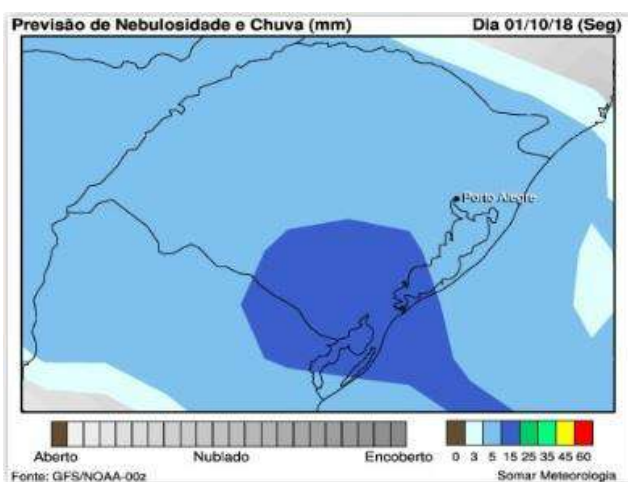

**Previsão do tempo:** A primeira semana de outubro inicia com previsão de chuva pra todo o Rio Grande do Sul. Somente na quarta-feira é que tempo ficará firme.

**Prognóstico Out/Nov/Dez:** Para o mês de outubro **precipitações** dentro do padrão no oeste e noroeste e acima nas demais áreas. Para os meses de novembro e dezembro são esperadas **precipitações** acima do padrão climatológico em todas as regiões, com destaque para a parte oeste do Estado.



51 34626250 · Rua Gravataí 245, Canoas/RS  
[unifertil.com.br](http://unifertil.com.br)





# CONEXÃO

# UNIFERTIL

## INFORMATIVO AGRÍCOLA



### Cotações

Cotações das principais culturas no interior do RS (R\$/Saco)							Data:	02/10/18
Cultura	Cooperoque	Cotrisel	Cotrirosa	Cotriel	Cotrijuc	Camnpal	Média	
Soja	79,50	82,00	78,00	80,50	82,00	82,00	80,67	
Milho	38,00	38,00	37,00	37,00	38,00	38,00	37,67	
Trigo	-	-	41,00	41,00	40,00	40,00	40,50	
Feijão	-	-	-	-	-	130,00	130,00	
Arroz	45,75	42,50	-	43,00	-	42,00	43,31	

--- Unifertil ---

#### Soja (Saco de 60 kg) nos portos em 02/10:

- > Paranaguá/PR: - R\$ 95,50
- > Rio Grande/RS: - R\$ 95,50

Fonte: Carlos Cogo

02/10/2018 09h00min

DÓLAR (PTAX) venda	4,018	
Venc. Soja Bolsa de Chicago - Pregão Diurno	Fechamento (US\$ / Bushel)	R\$/ 60 kg
nov-18	8,55	75,74
dez-18	8,69	76,96
jan-19	8,81	78,02
Venc. Soja BM&F - Pregão Regular	Fechamento (US\$ / 60 kg)	R\$/ 60 kg
-		0,00

Fonte: Notícias Agrícolas

#### Relação de troca - adubo/produto agrícola

02/10/2018 - 24/09/2018 - SETEMBRO 2017

ARROZ (04.17.27)	1,86	1,81	1,35
MILHO (05.20.20)	2,10	2,04	2,33
SOJA (02.20.20)	0,93	0,90	0,90
TRIGO (05.20.20)	1,96	1,87	1,58

#### Cotações Ano Anterior (02/10/2017)

Soja: R\$ 58,86 - Milho: R\$ 25,21 - Trigo: R\$ 30,50 - Feijão: R\$ 120,00 - Arroz: R\$ 37,15



51 34626250 - Rua Gravataí 245, Canoas/RS  
unifertil.com.br





CONEXÃO

**UNIFERTIL**

INFORMATIVO AGRÍCOLA

## Mercado do Milho

Os preços do milho encerraram o mês de setembro em queda na maior parte das praças acompanhadas pelo Cepea, exceto no Rio Grande do Sul e no Nordeste. Segundo pesquisadores do Cepea, a pressão vem do maior interesse de venda por parte de muitos produtores, devido à necessidade de “fazer caixa” para custear a safra de verão. Já compradores, atentos ao movimento de queda, limitam as aquisições, à espera de novas desvalorizações. No RS e no Nordeste, a disponibilidade do cereal é menor, cenário que tem resultado em alta nos preços – no estado sulista, agentes aguardam o desenvolvimento da temporada de verão, enquanto no Nordeste, a quebra de safra limita a oferta e impulsiona as cotações. Na região de Campinas (SP), a disparidade entre as ofertas de compradores e de vendedores segue limitando os negócios. Entre 21 e 28 de setembro, o Indicador ESALQ/BM&FBovespa registrou queda de 0,5%, a R\$ 39,40/saca de 60 kg na sexta-feira, 28. No acumulado do mês, a baixa foi de 4,14%. Em relação à média do Indicador em setembro, foi 2,1% inferior à de agosto.

Fonte: NotíciasAgrícolas.com.br

## Mercado da Soja

A disparidade entre as ofertas de compradores e os pedidos de vendedores de soja cresceu nos últimos dias, influenciada pela desvalorização do dólar frente ao Real. Segundo colaboradores do Cepea, compradores têm interesse em negociar, mas questões relacionadas à logística limitam os fechamentos. Já vendedores se mostram capitalizados e sem necessidade imediata de comercializar – muitos não têm volume disponível para venda. Entre 21 e 28 de setembro, o Indicador ESALQ/BM&FBovespa da soja Paranaguá (PR) permaneceu praticamente estável (-0,1%), a R\$ 95,62/saca de 60 kg na sexta-feira, 28. No mesmo comparativo, o Indicador CEPEA/ESALQ Paraná teve ligeira queda de 0,6%, a R\$ 88,99/sc de 60 kg no dia 28. As médias destes Indicadores em setembro estiveram 6,2% maiores que as de agosto e as mais altas desde julho/16, em termos reais (IGP-DI de ago/18).

Fonte: NotíciasAgrícolas.com.br



51 34626250 · Rua Gravataí 245, Canoas/RS  
unifertil.com.br





CONEXÃO

UNIFERTIL

INFORMATIVO AGRÍCOLA

Indicadores

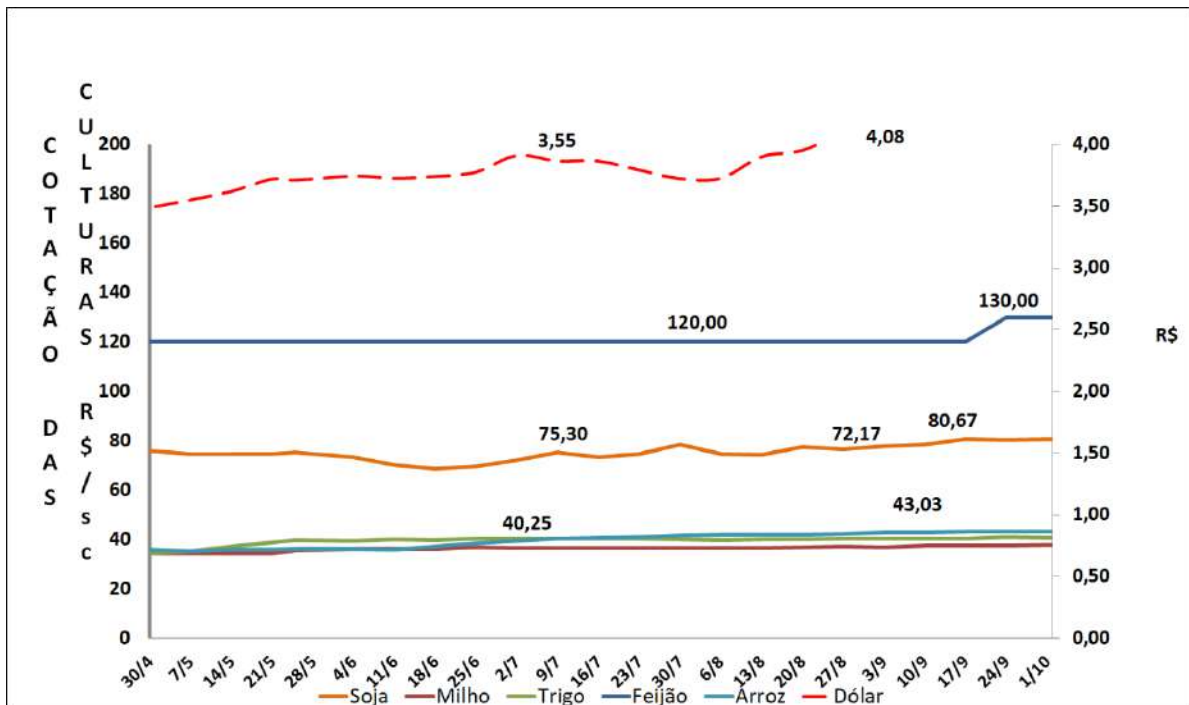

51 34626250 · Rua Gravataí 245, Canoas/RS  
unifertil.com.br

