



CONEXÃO

UNIFERTIL

INFORMATIVO AGRÍCOLA

## CONJUNTURAL AGROPECUÁRIO

**Trigo:** Com a predominância de dias ensolarados, a retirada do trigo da lavoura se deu de forma rápida, atingindo o processo de colheita em praticamente toda a área implantada, à exceção das lavouras cultivadas na região Serrana e em algumas outras áreas pontuais. A produtividade continua sendo aquém do esperado, ficando em torno de 2,2 e 3,3 t/ha de qualidade regular, com PH médio em torno de 75. Mesmo com baixo PH, em muitas regiões o produto não teve redução da sua qualidade farinácea, pois apresenta-se com boa força para expandir a massa (força W). Há muitos pedidos de Proagro em razão das perdas ocorridas. O mercado se encontra lento; os triticultores acreditam na alta dos preços, para isso seguram o trigo, preferindo ofertar o milho e a soja nesse momento.

**Arroz:** Com a intensificação da semeadura no Estado, o plantio está praticamente finalizado em todos os municípios, com a exceção de áreas pontuais e, em alguma área da região Central. O clima favoreceu a germinação e emergência dos grãos. Também ocorrem a aplicação de herbicidas pré e pós-emergentes e o início da irrigação. Na região Sul, houve um pequeno aumento na área implantada de 1,5% sobre a estimativa inicial.

**Milho:** Semeadura em evolução, se aproximando de finalização do primeiro plantio, com cerca de 89% já implantada. Em algumas regiões (em especial a **Frenteira Noroeste e Missões**) será implantado o restante das áreas a partir de janeiro de 2019 (segundo plantio), ainda dentro do zoneamento agroclimático, considerado pelos produtores como milho "safrinha".

**Soja:** Os trabalhos de semeadura estão chegando ao final, faltando aproximadamente 13% da área destinada à soja no Estado. As lavouras que estão sendo implantadas por último localizam-se nas áreas de resteva de trigo, painço e no pós-colheita do milho. As lavouras a campo estão com bom *stand*, com germinação satisfatória das sementes, beneficiada pelas chuvas ocorridas nos últimos dias. Nas áreas mais fortes de concentração de lavouras, a opção é pelo grupo de espécies com maturação precoce e pelo aumento do espaçamento entre as linhas (50 cm) visando tornar mais eficiente a ação dos fungicidas.

## SOJA - CHICAGO

Após meses de espera a especulações, o aguardado jantar entre Donald Trump e Xi Jinping aconteceu durante a reunião do G20 e parece ter dado uma sinalização positiva para a soja, segundo informações de agências internacionais. A expectativa dos especialistas é que o resultado do encontro possa dar uma "sacudida positiva" nos preços da oleaginosa.

Em um comunicado divulgado no fim da noite de ontem, após o jantar, a Casa Branca informou que a China começará a comprar produtos agrícolas norteamericanos "imediatamente". O anúncio foi recebido com otimismo e, segundo analistas, representa um avanço significativo em um caminho para começar a dar fim na guerra comercial.

Fonte: Emater

Fonte: NotíciasAgrícolas



51 34626250 · Rua Gravataí 245, Canoas/RS  
unifertil.com.br





CONEXÃO

UNIFERTIL

INFORMATIVO AGRÍCOLA

## Dados Meteorológicos

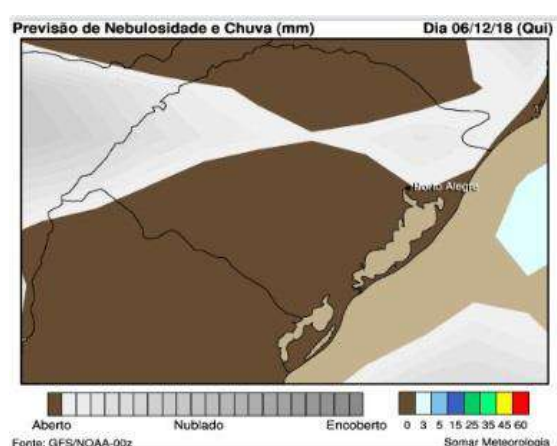
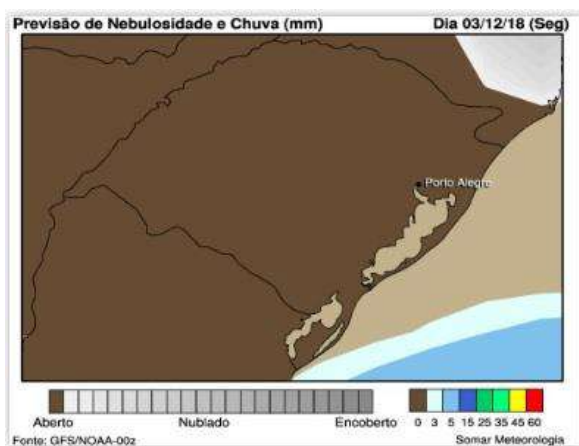

**Previsão do tempo:** Não há previsão de chuva para essa semana para os estados do Rio Grande do Sul e Santa Catarina.

**Prognóstico Out/Nov/Dez:** Para o mês de outubro **precipitações** dentro do padrão no oeste e noroeste e acima nas demais áreas. Para os meses de novembro e dezembro são esperadas **precipitações** acima do padrão climatológico em todas as regiões, com destaque para a parte oeste do Estado.



51 34626250 · Rua Gravataí 245, Canoas/RS  
[unifertil.com.br](http://unifertil.com.br)







# CONEXÃO

# UNIFERTIL

## INFORMATIVO AGRÍCOLA



### Cotações

Data: 03/12/18

Cultura	Cooperoque	Cotrisel	Cotrirosa	Cotriel	Cotrijuc	Camnpal	Média
Soja	70,00	73,00	68,50	72,50	73,00	73,00	71,67
Milho	36,00	35,00	32,00	33,00	35,00	35,00	34,33
Trigo	-	-	38,00	39,00	40,00	40,00	39,25
Feijão	-	-	-	-	-	125,00	125,00
Arroz	40,68	38,55	-	39,00	-	38,00	39,06

--- Unifertil ---

#### Soja (Saco de 60 kg) nos portos em 03/12:

> Paranaguá/PR: - R\$ 83,00

> Rio Grande/RS: - R\$ 84,50

Fonte: Carlos Cogo

03/12/2018 15h18min

DÓLAR (PTAX) venda	3,832	
Venc. Soja Bolsa de Chicago - Pregão Diurno	Fechamento (US\$ / Bushel)	R\$/ 60 kg
jan-19	9,09	76,77
mar-19	9,21	77,83
mai-19	9,34	78,93
Venc. Soja BM&F - Pregão Regular	Fechamento (US\$ / 60 kg)	R\$/ 60 kg
-		0,00

#### Relação de troca - adubo/produto agrícola

03/12/2018 - 26/11/2018 - Dezembro 2017

ARROZ (04.17.27)	1,94	1,94	1,59
MILHO (05.20.20)	2,19	2,19	2,09
SOJA (02.20.20)	0,99	0,99	0,83
TRIGO (05.20.20)	1,96	1,96	1,89

#### Cotações Ano Anterior (04/12/2017)

Soja: R\$ 63,75 - Milho: R\$ 27,00 - Trigo: R\$ 29,83 - Feijão: R\$ 115,00 - Arroz: R\$ 35,94.

Fonte: Notícias Agrícolas



51 34626250 · Rua Gravataí 245, Canoas/RS  
unifertil.com.br





CONEXÃO

UNIFERTIL

INFORMATIVO AGRÍCOLA

## Mercado do Milho

Os preços do milho negociados na Bolsa de Chicago (CBOT) seguem a tendência apresentada pela manhã e apresentam alta durante o pregão desta segunda-feira (03). Por volta das 11h44 (horário de Brasília), os valores registravam elevação entre 4 e 4,75 pontos. A cotação para dezembro/18 operava a US\$ 3,71 por bushel e o março/19 trabalhava a US\$ 3,81 por bushel.

As flutuações positivas seguem a tendência imposta pela cotação da soja após as sinalizações do acordo entre China e Estados Unidos na reunião do G20 neste final de semana. Segundo a Reuters Internacional, traders chineses disseram que a China precisará abandonar suas altas tarifas impostas a uma série de produtos agrícolas norte-americanos no início deste ano, antes de poder cumprir sua promessa de comprar uma quantidade "muito substancial" de produtos norte-americanos.

Fonte: NotíciasAgrícolas.com.br

## Mercado da Soja

Ainda refletindo a trégua proposta por Donald Trump e Xi Jinping após seu encontro na reunião do G20 no último final de semana, os preços da soja continuam a trabalhar em campo positivo na Bolsa de Chicago na sessão desta segunda-feira (3).

Os futuros da oleaginosa, por volta de 13h30 (horário de Brasília), subiam entre 16,75 e 17,50 pontos, com o janeiro/19 valendo US\$ 9,12 e o maio/19, US\$ 9,37 por bushel. Mais cedo, as altas passavam de 2% e o maio chegou a bater nos US\$ 9,40.

Como explicou o economista e analista de mercado Camilo Motter, da Granoeste Corretora de Cereais, "o mercado trabalha agora um pouco mais de otimismo sobre a possibilidade de um acordo, porém, ainda ao sabor das próximas negociações, que vão continuar acontecendo".

Um acordo, afinal, ainda não foi firmado entre China e Estados Unidos, e os efeitos dessa trégua de 90 dias ainda estão sendo avaliados. Até este momento, portanto, embora o anúncio desse consenso entre os líderes seja importante, ainda não muda a situação atual e que já se estende desde meados de maio.

A tarifação de 25% da China sobre a soja norte-americana continua e, portanto, como explicam os especialistas, ainda "não há soja mais barata para a China vinda dos Estados Unidos". E a demanda permanece forte e focada, por parte da nação asiática, focada no Brasil.

Fonte: NotíciasAgrícolas.com.br



51 34626250 · Rua Gravataí 245, Canoas/RS  
unifertil.com.br





CONEXÃO

UNIFERTIL

INFORMATIVO AGRÍCOLA

Indicadores

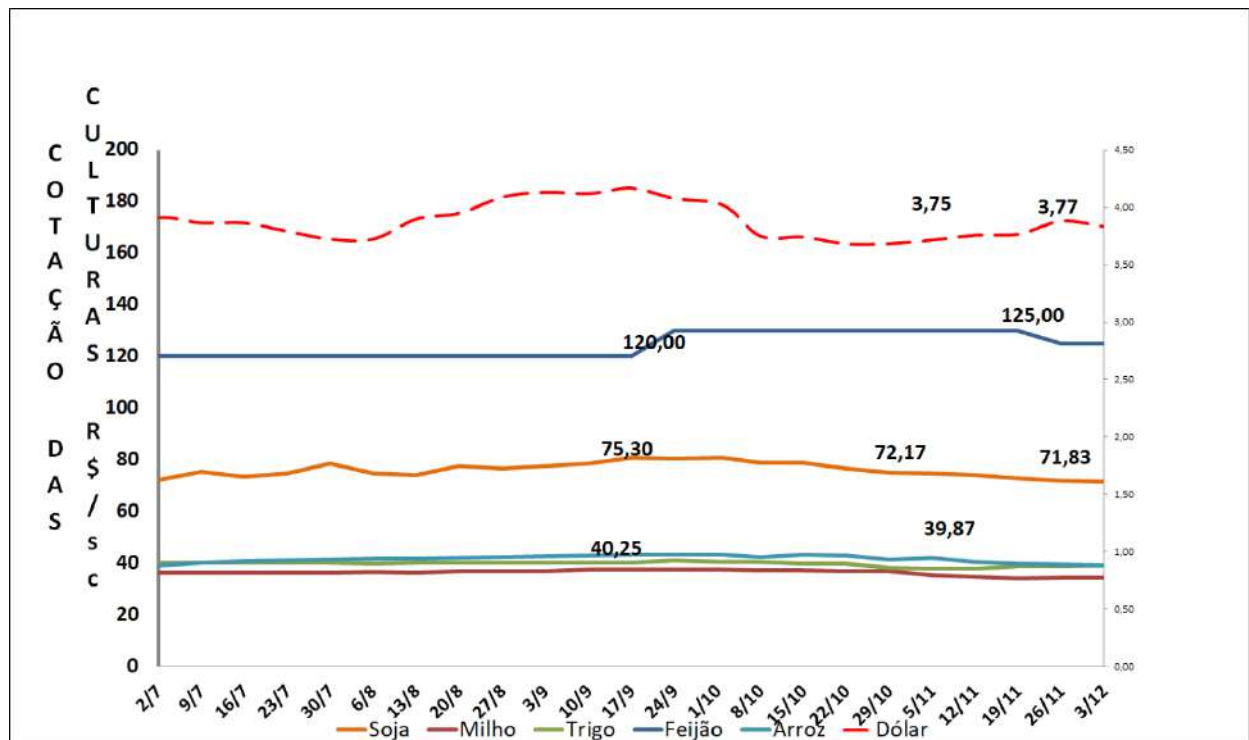

51 34626250 · Rua Gravataí 245, Canoas/RS  
unifertil.com.br







CONEXÃO

**UNIFERTIL**

INFORMATIVO AGRÍCOLA

## Eventos



A Unifertil foi patrocinadora do evento “Só para mulheres” realizado pela Coperacel, onde o objetivo é Confraternizar, reunir amigas e parceiras e celebrar a vida e conquistas. A iniciativa celebra a presença feminina no mercado de trabalho e suas conquistas frente a uma cultura masculina. Quebras de paradigma, evolução e transformação marcam a trajetória de muitas mulheres, mas ainda há muito avanços a alcançar. A atuação feminina em Campos Novos está muito bem representada por mulheres de garra e força.

A Unifertil também participou do Dia de Negócios no Comercial Tipuanas em Vera Cruz/RS.



51 34626250 · Rua Gravataí 245, Canoas/RS  
[unifertil.com.br](http://unifertil.com.br)

