



CONEXÃO

UNIFERTIL

INFORMATIVO AGRÍCOLA

## CONJUNTURAL AGROPECUÁRIO

**Milho:** A umidade do solo em demasia desfavoreceu o andamento do plantio, prejudicando um avanço mais efetivo do percentual semeado, que no momento se estima em 47% da área. Lavouras plantadas recentemente apresentam boa emergência e desenvolvimento inicial adequado, com poucas delas necessitando controle em relação ao ataque de lagartas. Nas semeadas há mais tempo, segue aplicação de adubação nitrogenada em cobertura e de herbicidas para controle de invasoras.

**Feijão 1ª safra:** Produtores continuam implantando as lavouras em todo o Estado, já alcançando cerca de 52% da área prevista. A fase é de germinação e desenvolvimento vegetativo. Os agricultores também já estão realizando a adubação nitrogenada em cobertura nas primeiras lavouras semeadas. O período foi favorável quanto à temperatura e boa umidade no solo; tais condições beneficiaram a cultura, que apresenta boa sanidade. Até o momento, há pouca presença de pragas e doenças, não sendo necessários tratamentos fitossanitários nas lavouras. Na região Centro-Serra, as lavouras semeadas apresentam boa germinação e emergência, além de ótimo estande de plantas; o clima mais seco nas semanas anteriores favoreceu essas fases.

**Trigo:** O clima adverso dos últimos dias, com chuvas intensas acompanhadas de granizo e ventos fortes, causou acamamento das plantas em diversas lavouras. No Noroeste do Estado, segundo relato de técnicos dessa região, há várias áreas afetadas, fato que deverá trazer prejuízo aos tricultores afetados. No momento, é prematura qualquer inferência sobre o impacto que esses eventos recentes poderão trazer para a produção total esperada para o Estado.

## NOTÍCIAS AGRÍCOLAS

### Previsão do tempo para o Brasil:

A circulação de umidade em diversos níveis da atmosfera forma grandes áreas de instabilidade sobre o centro-sul do país nesta segunda-feira. Há condições para chuva de até forte intensidade em todo o Sul, em SP, nas áreas do sul de MG e no RJ. Pancadas de chuva, mas com fraca intensidade também no ES e leste e oeste de MG. Chuva passageira no leste do Nordeste e no sul do MA. Calor e pancadas de chuva no Centro-Oeste e na maior parte do Norte do país.

### Arábia Saudita deve retomar compra de carne do Brasil:

O Ministério da Agricultura informou que a Arábia Saudita abriu seu mercado para o mel produzido no Brasil e acertou a retomada das importações de carne. Em nota, o secretário de Defesa Agropecuária, Luis Rangel, disse que, durante reunião no Ministério da Agricultura do país, foram fechados os últimos detalhes dos certificados zoonosológicos internacionais relativos à exportação de gado vivo.

"É um mercado interessante, que importa de diversas origens cerca de 7 milhões de animais por ano", disse o secretário. De acordo com Rangel, missão da Arábia Saudita no Brasil neste mês verifica não só garantias sanitárias às exportações, mas também as características do abate halal, abate religioso que tem uma exigência complementar sanitária.

Fonte: Emater

Fonte: Notícias Agrícolas



51 34626250 · Rua Gravataí 245, Canoas/RS  
unifertil.com.br





CONEXÃO

UNIFERTIL

INFORMATIVO AGRÍCOLA

## Dados Meteorológicos

Previsão de Nebulosidade e Chuva (mm) Dia 08/10/18 (Seg)

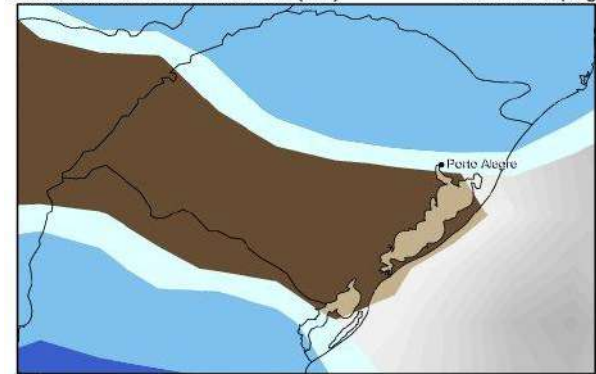

Fonte: GFS/NOAA-00z

Samar Meteorologia

Previsão de Nebulosidade e Chuva (mm) Dia 12/10/18 (Sex)

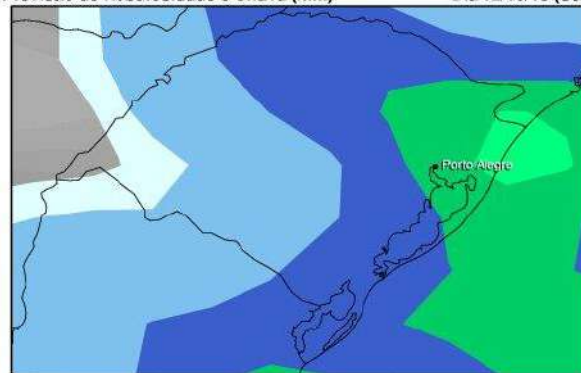

Fonte: GFS/NOAA-00z

Samar Meteorologia

**Previsão do tempo:** A segunda semana de outubro inicia com tempo seco, porém com previsão de possibilidade de altos volumes de precipitações já nesta segunda- feira estendendo-se até a quarta- feira. Ao fim da semana a chuva cessa, mas a nebulosidade se mantém.

**Prognóstico Out/Nov/Dez:** Para o mês de outubro **precipitações** dentro do padrão no oeste e noroeste e acima nas demais áreas. Para os meses de novembro e dezembro são esperadas **precipitações** acima do padrão climatológico em todas as regiões, com destaque para a parte oeste do Estado.



N-Max | Premium | Premium Max | Full | Full N-Max | Liti



Coicão

51 34626250 - Rua Gravataí 245, Canoas/RS  
unifertil.com.br







# CONEXÃO

# UNIFERTIL

## INFORMATIVO AGRÍCOLA



### Cotações

Cotações das principais culturas no interior do RS (R\$/Saco)							Data:	08/10/18
Cultura	Cooperoque	Cotrisel	Cotrirosa	Cotriel	Cotrijuc	Camnpal	Média	
Soja	78,00	79,50	76,00	79,00	79,50	79,50	78,75	
Milho	38,00	38,00	36,00	36,50	38,00	38,00	37,42	
Trigo	-	-	41,00	41,00	40,00	40,00	40,50	
Feijão	-	-	-	-	-	130,00	130,00	
Arroz	-	-	-	43,00	-	42,00	42,50	

--- Unifertil ---

#### Soja (Saco de 60 kg) nos portos em 08/10:

- > Paranaguá/PR: - R\$ 93,50
- > Rio Grande/RS: - R\$ 94,50

Fonte: Carlos Cogo

08/10/2018 09h00min

DÓLAR (PTAX) venda	3,751	
Venc. Soja Bolsa de Chicago - Pregão Diurno	Fechamento (US\$ / Bushel)	R\$/ 60 kg
nov-18	8,68	71,78
jan-19	8,81	72,85
mar-19	8,92	73,76
Venc. Soja BM&F - Pregão Regular	Fechamento (US\$ / 60 kg)	R\$/ 60 kg
-		0,00

#### Relação de troca - adubo/produto agrícola

08/10/2018 - 02/10/2018 - Outubro 2017

ARROZ (04.17.27)	1,82	1,86	1,53
MILHO (05.20.20)	2,03	2,10	2,15
SOJA (02.20.20)	0,90	0,93	0,87
TRIGO (05.20.20)	1,88	1,96	1,77

#### Cotações Ano Anterior (09/10/2017)

Soja: R\$ 59,44 - Milho: R\$ 25,31 - Trigo: R\$ 30,80 - Feijão: R\$ 120,00 - Arroz: R\$ 36,33

Fonte: Notícias Agrícolas



51 34626250 - Rua Gravataí 245, Canoas/RS  
unifertil.com.br





CONEXÃO

**UNIFERTIL**

INFORMATIVO AGRÍCOLA

## Mercado do Milho

Na avaliação da T&F Consultoria Agroeconômica, os preços do milho no mercado brasileiro podem até parar de cair, mas tem poucas chances de voltar ao alto patamar anterior. De acordo com o analista Luiz Fernando Pacheco, a retração dos vendedores poderá estancar a queda livre nas cotações. "Dizemos 'poderá', porque a intenção deles realmente é esta, de criar escassez no mercado para ver se o preço volta a subir. Mas, há algo que eles não podem esconder, que são os estoques. Como vimos dizendo há bastante tempo, quanto menos eles venderem, mais aumentam os estoques", explica o especialista. Isso porque, justifica ele, toda a safrinha já foi colhida e a quantidade do milho é conhecida: "Ela já era alta, mas foi aumentado consideravelmente pela queda do volume das exportações, projetadas inicialmente para 30 MT e agora aceitas como 20MT.

"A menos que seguem os estoques de uma safra para outra (e, com isto, só aumentarão ainda mais estes estoques, porque a safra de verão está chegando daqui há dois meses) ou que ocorra uma catástrofe climática com a safra de verão (que não é impossível, dados os prognósticos de falta de chuva no período de outubro a dezembro, como mostramos abaixo) os preços têm pouca chance de subir novamente", assinala.

Fonte: Agrolink.com.br

## Mercado da Soja

Os preços da soja iniciam a semana operando com estabilidade na Bolsa de Chicago e, no pregão desta segunda-feira (8) testam ligeiras baixas de pouco mais de 1 ponto entre os principais contratos. O vencimento novembro/18, que ainda é o mais negociado neste momento, tinha US\$ 8,67, enquanto o maio/19, referência para a nova safra brasileira, valia US\$ 9,04 por bushel.

De acordo com informações de consultorias internacionais, o mercado ainda trabalha com atenção ao clima nos Estados Unidos e ao excesso de chuvas que vem atrapalhando os trabalhos de colheita no Corn Belt, ao mesmo tempo em que se ajusta ao novo boletim mensal de oferta e demanda do USDA (Departamento de Agricultura dos Estados Unidos), que será reportado na quinta-feira (11).

"O final de semana foi de chuvas intensas no Meio-Oeste americano, aumentando as preocupações com as lavouras de soja e milho. Os campos, por conta do clima, já mostram alguns sinais de perda de qualidade. A soja está mais suscetível aos danos nesse momento, com essas chuvas prolongadas e temperaturas mais frias", dizem os analistas da consultoria internacional Allendale, Inc.

O USDA traz, no fim do dia de hoje, seu novo reporte semanal de acompanhamento de safras, onde atualiza a evolução da colheita e as condições das lavouras norte-americanas. Outro boletim chega com os dados dos embarques semanais de grãos dos EUA.

Fonte: NotíciasAgrícolas.com.br



51 34626250 · Rua Gravataí 245, Canoas/RS  
unifertil.com.br





CONEXÃO

UNIFERTIL

INFORMATIVO AGRÍCOLA

Indicadores

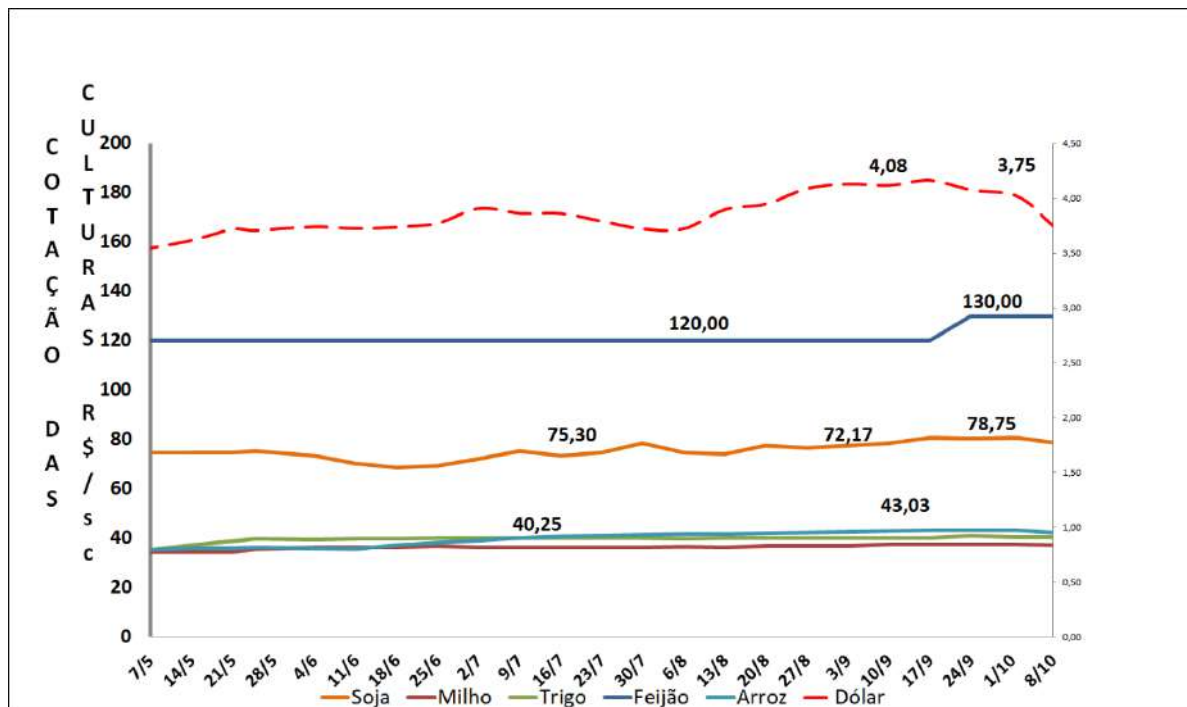

51 34626250 · Rua Gravataí 245, Canoas/RS  
unifertil.com.br

