



CONEXÃO

UNIFERTIL

INFORMATIVO AGRÍCOLA

CONJUNTURAL AGROPECUÁRIO

Arroz: Muitos produtores já iniciaram o manejo das áreas a serem semeadas na afra 18/19, trabalhando a resteva (palha) do ano anterior, aplainamento e nivelando as taipas. Aspectos estruturais tais como canais de irrigação, drenagem e estradas merecem especial atenção no planejamento do próximo plantio, assim como a revisão das máquinas e a aquisição de insumos. Apesar das dificuldades impostas à realização do trabalho, pelo excesso de chuvas recentes, alguns produtores da Fronteira Oeste já fizeram a dessecação das áreas.

As chuvas ocorridas recentemente elevaram os níveis dos reservatórios, que estão com volumes bem elevados, porém ainda não estão totalmente completos.

Milho: A semeadura do milho avançou nas áreas mais ao norte do Estado, apesar do período chuvoso dos últimos dias. No total estima-se que a área plantada alcance algo como 96 mil hectares, correspondendo a 13% do total estimado para esta safra de 18/19 (738 mil ha). A geadas ocorrida nessas áreas causou algumas injúrias (queima) nas pontas das folhas emergidas. A primeira observação indica que as plantas atingidas estão se recuperando e, em princípio, não será necessário nenhum replantio em consequência da mesma. As lavouras em germinação e as já emergidas têm apresentado população adequada de plantas. Todavia as temperaturas baixas retardam o desenvolvimento das mesmas.

Trigo: Com umidade elevada no solo os tratamentos fitossanitários (aplicação de fungicidas) ficaram praticamente paralisados. Essa condição de alta umidade, que resultou em plantas molhadas por várias horas, propiciou o aparecimento de oídio, manchas foliares e pústulas de ferrugem. Lavouras na fase de emissão de cachos/florescimento também ficam suscetíveis ao desenvolvimento da giberela nas espiguetas quando submetidas à alta umidade por vários dias consecutivos.

Fonte: Emater

NOTÍCIAS AGRÍCOLAS

Exportações do negócio gaúcho: Agosto foi de queda para as exportações do agronegócio gaúcho. Conforme o Relatório de Comércio Exterior do Agronegócio do Rio Grande do Sul, divulgado pelo Sistema Farsul, o mês teve um resultado 10,4% inferior ao mesmo período do ano anterior. No total, foram comercializados US\$ 1,044 bilhão, correspondendo a 35,8% do total comercializado pelo estado. Os dados foram divulgados nesta segunda-feira, dia 10. A soja, principal produto do setor no mercado internacional, teve retração de 3,3%. O grupo Carnes também apresentou resultado negativo, atingindo -55%. Frango e suínos chegaram a -74,4% e -58,6% respectivamente. Fumo (-7,8%) e Produtos Florestais (-13,4) completam a relação dos grupos em queda. Em um movimento contrário, a carne bovina teve um crescimento de 61,7%. O grupo Cereais também teve alta puxado, quase exclusivamente, pelo Arroz, chegando a 38,1%. Na comparação entre julho e agosto de 2018 houve um incremento de 13,6% no valor e 11,9% no volume comercializado. O grupo Soja cresceu 12,1% no valor e Produtos Florestais 28,6%. O arroz novamente foi o principal responsável pelo aumento do grupo Cereais, com 13,1%, enquanto o grupo Fumo e seus Produtos chegou a 61,7% no período de comparação. Carnes fecharam com baixa de 2,8% por influência de frango (-16,4%) e suínos (-15%), já a carne bovina teve alta de 23,9%. No acumulado do ano, houve um crescimento de 7,6% na comparação com 2017. O destaque foi o Complexo Soja (13,1%), mas, Cereais (10,2%), Fumo e seus Produtos (16,8%) e Produtos Florestais (63,1%) também tiveram bons resultados.

Fonte: Notícias Agrícolas



51 34626250 · Rua Gravataí 245, Canoas/RS
unifertil.com.br





CONEXÃO

UNIFERTIL

INFORMATIVO AGRÍCOLA

Dados Meteorológicos

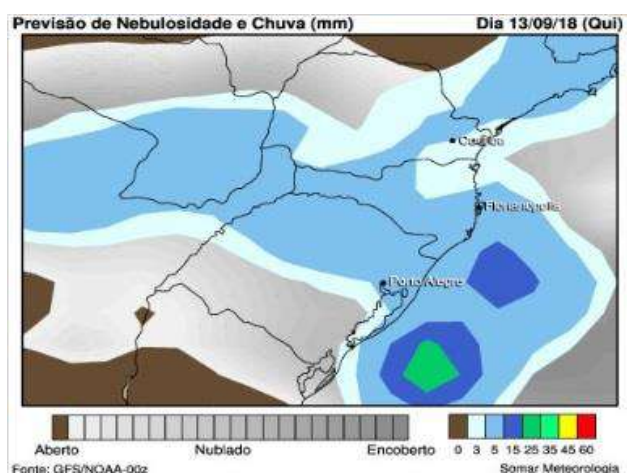
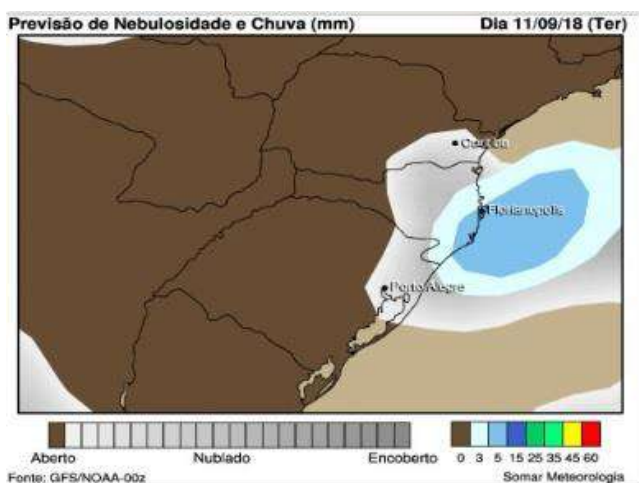

Previsão do tempo: A semana começa sem chuva em grande parte da região Sul, chovendo apenas no litoral. A partir de quinta-feira a chuva volta para o Sul do país atingindo praticamente todas as regiões.

Prognóstico Ago/Set/Out: Para o mês de agosto, tendência de predominar **precipitações** pouco acima do padrão no nordeste e dentro do padrão nas demais regiões. Para o mês de setembro, são esperadas precipitações acima do padrão em todo o Estado. Para o mês de outubro a tendência é de ocorrer precipitação pouco acima do padrão, especialmente nas regiões da metade leste do estado.



51 34626250 · Rua Gravataí 245, Canoas/RS
unifertil.com.br





CONEXÃO

UNIFERTIL

INFORMATIVO AGRÍCOLA

Cotações

Cotações das principais culturas no interior do RS (R\$/Saco)							Data:	10/09/18
Cultura	Cooperoque	Cotrisel	Cotrirosa	Cotriel	Cotrijuc	Camnpal	Média	
Soja	77,50	79,50	76,50	79,00	79,50	79,50	78,58	
Milho	38,00	38,00	36,00	37,00	38,00	38,00	37,50	
Trigo	-	-	39,00	42,00	40,00	40,00	40,25	
Feijão	-	-	-	-	-	120,00	120,00	
Arroz	45,13	42,50	-	42,50	-	42,00	43,03	

--- Unifertil ---

Soja (Saco de 60 kg) nos portos em 10/09:

- > Paranaguá/PR: - R\$ 92,50
- > Rio Grande/RS: - R\$ 92,50

Relação de troca - adubo/produto agrícola

10/09/2018-03/09/2018-SETEMBRO 2017

ARROZ (04.17.27)	1,88	1,86	1,35
MILHO (05.20.20)	2,14	2,12	2,33
SOJA (02.20.20)	0,95	0,92	0,90
TRIGO (05.20.20)	1,97	1,94	1,58

Cotações Ano Anterior (11/09/2017)

Soja: R\$ 59,06 - Milho: R\$ 23,67 - Trigo: R\$ 32,61 - Feijão: R\$ 120,00 - Arroz: R\$ 37,25

Fonte: Carlos Cogo	10/09/2018 14h11min	
DÓLAR (PTAX) venda	4,115	
Venc. Soja Bolsa de Chicago - Pregão Diurno	Fechamento (US\$ / Bushel)	R\$/ 60 kg
set-18	8,37	75,89
nov-18	8,49	77,04
jan-19	8,63	78,25
Venc. Soja BM&F - Pregão Regular	Fechamento (US\$ / 60 kg)	R\$/ 60 kg
-		0,00

Fonte: Notícias Agrícolas



51 34626250 - Rua Gravataí 245, Canoas/RS
unifertil.com.br





CONEXÃO

UNIFERTIL

INFORMATIVO AGRÍCOLA

Mercado do Milho

As cotações do milho continuam registrando comportamentos diferentes dentre as praças acompanhadas pelo Cepea. No interior paulista, a retração de compradores, que se mostram abastecidos, pressiona as cotações. Já nas regiões do Centro-Oeste e Sul do País, os valores estão em alta, influenciados pela posição recuada de vendedores. De modo geral, os negócios foram limitados na semana passada devido aos feriados nos Estados Unidos (na segunda-feira, 3, Dia do Trabalho) e no Brasil (nesta sexta-feira, 7, Independência). Quanto às exportações de milho, ganharam ritmo em agosto, mas ainda seguem inferiores às de 2017 – o que sinaliza que as vendas totais desta temporada não devem ser tão intensas quanto era esperado inicialmente. Em agosto, o Brasil exportou 2,89 milhões de toneladas de milho, volume 148% superior ao de julho, mas 45% menor que o de agosto/17, segundo a Secex.

Fonte: NotíciasAgrícolas.com.br

Mercado da Soja

Agricultores brasileiros estão em busca de apoio para desenvolver um contrato futuro de soja que facilite as negociações entre o Brasil, maior exportador de soja do mundo, e a China, o maior importador, em um momento de tensões comerciais entre norte-americanos e chineses.

Segundo um crescente coro de produtores, analistas, banqueiros e até mesmo um economista do Departamento de Agricultura dos Estados Unidos, faria sentido estabelecer tal contrato para mitigar riscos, já que os preços da soja do Brasil e dos EUA se descolaram com o recrudescer da guerra comercial.

Os prêmios no mercado brasileiro de soja subiram para um recorde de cerca de 2 dólares em relação aos preços da bolsa de Chicago (CBOT), após uma decisão tomada por Pequim de impor uma tarifa de 25 por cento sobre a oleaginosa norte-americana em julho, em retaliação às taxas impostas pelo presidente Donald Trump.

Fonte: NotíciasAgrícolas.com.br



51 34626250 · Rua Gravataí 245, Canoas/RS
unifertil.com.br





CONEXÃO

UNIFERTIL

INFORMATIVO AGRÍCOLA

Indicadores

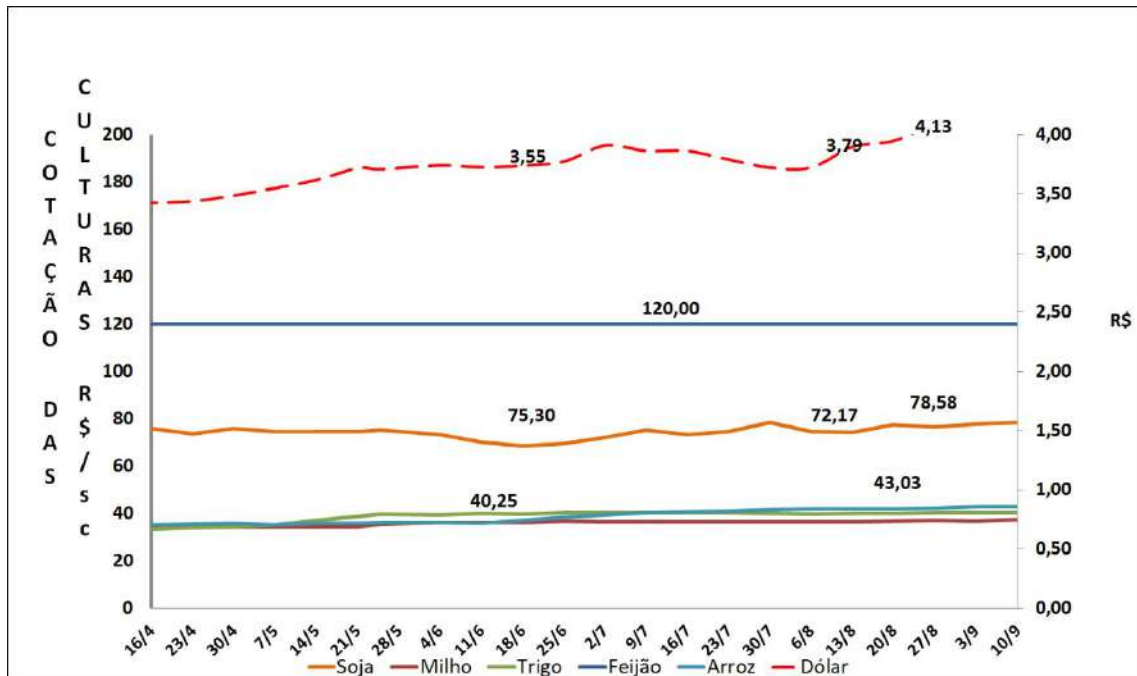

51 34626250 · Rua Gravataí 245, Canoas/RS
unifertil.com.br

