



CONEXÃO

UNIFERTIL

INFORMATIVO AGRÍCOLA

CONJUNTURAL AGROPECUÁRIO

Arroz: A cultura no Estado apresenta-se na fase majoritária de floração, com 37%, na fase de enchimento de grãos com 32% e já apresenta início de colheita em algumas lavouras da Fronteira Oeste, municípios de São Borja e Itaqui, mas que ainda não chega a 1% da área estimada para o Estado. Na semana, foi realizada aplicação de fertilizantes e defensivos, principalmente fungicidas, após as más condições meteorológicas que obstruíram esses trabalhos. Produtores continuam monitorando o aparecimento de doenças, com relatos de alguma ocorrência de brusone. Com a melhora nas condições do clima, renova-se o otimismo com relação à expectativa de produtividade e produção.

Milho: A colheita da safra de milho já foi realizada em 28% da área plantada no Estado. A colheita avança rapidamente nesse período, em paralelo ao segundo plantio da safra 2018-2019. No Norte do Estado, a cultura alcança até 80% de milho colhido; na Campanha, 80% da cultura encontra-se em estado vegetativo. A produtividade das lavouras continua boa, à exceção daquelas localizadas em áreas que estavam prontas para a colheita e foram afetadas pela enchente na Fronteira Oeste. Nessa região, devido à alta umidade, haverá perda de qualidade no milho, apresentando grãos ardidos, mofados e germinados na espiga.

Feijão: A maior safra do Estado continua em período de colheita, com 72% da área já colhida. Essa fase de colheita atinge todas as zonas de produção de feijão e se encaminha para o seu final. A exceção é a zona produtora dos Campos de Cima da Serra – última região a implantar lavouras comerciais consideradas como sendo de primeira safra – onde a cultura se encontra na fase mais adiantada de floração e onde ainda não foi iniciada a colheita. Segue em andamento o plantio da segunda safra no Estado, sendo que as primeiras lavouras semeadas já se encontram em desenvolvimento inicial e a maioria encontra-se em fase de implantação.

Fonte: Emater

Soja: A cultura da soja no Rio Grande do Sul apresenta-se em estágio reprodutivo, com metade das lavouras (52%) em enchimento de grãos e 37% em fase de floração. As lavouras apresentam bom desenvolvimento, com exceção das áreas que foram alagadas em janeiro. Segue tratamento com fungicidas nas lavouras de todo Estado. Nas regiões Celeiro, Alto Jacuí e Noroeste Colonial, as aplicações de fungicidas nos horários de maior calor provocaram fitotoxicidade em algumas folhas, mas isso não comprometeu as plantas. Com clima seco, houve aumento da incidência de pragas, com destaque para trips, mosca branca e lagartas. Já nos Campos de Cima da Serra, houve incidência de mofo branco (*Sclerotinia sclerotiorum*).

SOJA - CHICAGO

Nesta segunda-feira (11), os futuros da soja trabalham com leves altas na Bolsa de Chicago. As cotações subiam entre 0,50 e 0,75 ponto, por volta de 7h20 (horário de Brasília), e ainda mantinham a já conhecida cautela adotada pelos traders há tantos meses. Assim, o contrato março/19 tinha US\$ 9,15 e o maio/19, US\$ 9,29 por bushel na manhã de hoje. O mercado ainda sente a falta de subsídios para operar de forma mais agressiva e começa uma nova semana ainda caminhando de lado na CBOT.

Após o relatório do USDA - e uma reação bem limitada das cotações dos grãos em Chicago - as atenções estão ainda mais voltadas para a guerra comercial entre China e EUA, principalmente como o fim do feriado do Ano Novo Lunar na Nação Asiática.

"Com a China retornando do feriado de uma semana, traders aguardam notícias em relação a guerra comercial EUA/China e/ou novas compras de soja americana pela China", diz Steve Cachia, diretor da Cerealpar.

Fonte: Notícias Agrícolas



51 34626250 · Rua Gravataí 245, Canoas/RS
unifertil.com.br





CONEXÃO

UNIFERTIL

INFORMATIVO AGRÍCOLA

Dados Meteorológicos

Previsão de Nebulosidade e Chuva (mm)

Dia 11/02/19 (Seg)

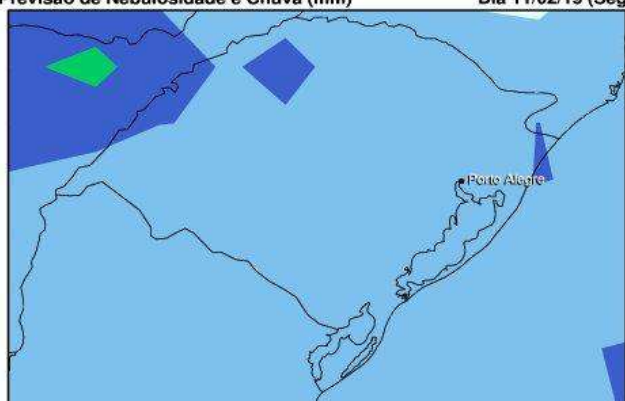

Fonte: GFS/NOAA-00z

Previsão de Nebulosidade e Chuva (mm)

Dia 17/02/19 (Dom)

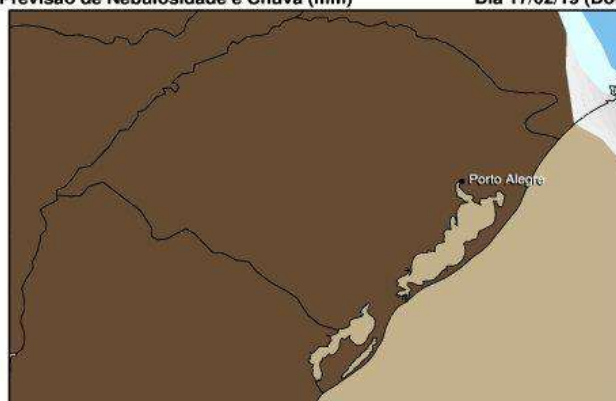

Fonte: GFS/NOAA-00z

Previsão do tempo: A semana inicia com tempo instável e chuva sobre todo o Rio Grande do Sul. Há potencial para temporais com trovoadas, descargas elétricas e até eventual queda de granizo. Os maiores acumulados ficam concentrados na metade sul gaúcha, especialmente no sul do Estado, onde o céu fica nublado e a chuva ocorre a qualquer momento.

Prognóstico: Fev/Mar/Abr: Para o mês de fevereiro o modelo mostra precipitações pouco acima do padrão no sul e leste, predominando dentro do padrão climatológico nas demais regiões do Estado. A expectativa para os meses de março e abril será de chuvas um pouco acima do padrão climatológico, especialmente no Sul e Oeste do estado do Rio Grande do Sul.



51 34626250 · Rua Gravataí 245, Canoas/RS
unifertil.com.br





CONEXÃO

UNIFERTIL

INFORMATIVO AGRÍCOLA

Cotações

	Data: 11/02/19						
Cultura	Cooperoque	Cotrisel	Cotrirosa	Cotriel	Cotrijuc	Campal	Média
Soja	67,00	67,00	65,50	68,00	67,00	67,00	66,92
Milho	31,00	31,00	30,00	31,50	31,00	31,00	30,92
Trigo	-	-	43,00	41,00	42,00	42,00	42,00
Feijão	-	-	-	-	-	220,00	220,00
Arroz	-	39,00	-	39,00	-	39,00	39,00

Soja (Saco de 60 kg) nos portos em 11/02:

> Paranaguá/PR: - R\$ 77,50

> Rio Grande/RS: - R\$ 78,00

Fonte: Carlos Cogo

11/02/2019 11h29min

DÓLAR (PTAX) venda

3,739

Venc. Soja Bolsa de Chicago - Pregão Diurno	Fechamento (US\$ / Bushel)	R\$ / 60 kg
mar-19	9,13	75,26
mai-19	9,27	76,41
jul-19	9,40	77,49
Venc. Soja BM&F - Pregão Regular	Fechamento (US\$ / 60 kg)	R\$ / 60 kg
-	-	0,00

Fonte: Notícias Agrícolas

--- Unifertil ---

Relação de troca - adubo/produto agrícola

11/02/2019 - 04/02/2019 - fevereiro 2018

ARROZ (04.17.27)	1,82	1,80	1,65
MILHO (05.20.20)	2,67	2,66	2,06
SOJA (02.20.20)	1,18	1,17	0,84
TRIGO (05.20.20)	1,97	1,96	1,89

Cotações Ano Anterior (15/02/2018)

Soja: R\$ 62,85 - Milho: R\$ 27,08 - Trigo: R\$ 29,50 - Feijão: R\$ 110,00 - Arroz: R\$ 34,20.



51 34626250 - Rua Gravataí 245, Canoas/RS
unifertil.com.br





CONEXÃO

UNIFERTIL

INFORMATIVO AGRÍCOLA

Mercado do Milho

O primeiro dia da semana começa com os preços internacionais do milho apresentando poucas movimentações na Bolsa de Chicago. Nesta segunda-feira (11), as principais cotações registravam desvalorizações entre 0,50 e 0,75 pontos negativos por volta das 09h03 (horário de Brasília). O vencimento março/19 era cotado a US\$ 3,73, o maio/19 valia US\$ 3,81 e o julho/19 era negociado a US\$ 3,89.

Segunda análise de Bem Potter da Farm Futures, os preços do milho caem ligeiramente desde sexta-feira após a divulgação dos dados de oferta e demanda do USDA e da manutenção de ganhos nas safras sul americanas e dos maiores estoques mundiais. O USDA diz que a produção de 2018 nos EUA atingiu 14,420 bilhões de bushels, com rendimentos médios de 176,4 bushels por acre. Esse número chega a 206 milhões de bushels abaixo das estimativas anteriores da agência. Os estoques finais dos EUA 2018/19 caíram 46 milhões de bushels para 1.735 bilhões de bushels.

Já os estoques finais mundiais de 2018/19 movimentaram-se ligeiramente, de 308,8 milhões de toneladas em dezembro para 309,78 MMT. As projeções do USDA para os preços médios da temporada no milho permaneceram inalteradas, com um ponto médio de US \$ 3,60 por bushel.

Fonte: Notícias Agrícolas

Mercado da Soja

Atentos à possibilidade de menor oferta frente à esperada anteriormente na América do Sul, produtores brasileiros se retraíram nas comercializações no mercado spot, segundo pesquisas do Cepea. Essa restrição na oferta segue mantendo firmes os preços no Brasil, ao mesmo tempo em que as cotações na Argentina cederam, gerando a possibilidade de que contratos de exportação sejam redirecionados do Brasil para o país vizinho. Sojicultores domésticos, embora estejam retraídos nas comercializações da safra 2018/19, já tentam negociar lotes da temporada 2019/20, para entrega no primeiro trimestre do próximo ano. Isso porque, enquanto as ofertas da atual safra não chegam a R\$ 80,00/sc de 60 kg, os valores para entrega em 2020 estão entre R\$ 82,00 e R\$ 83,00/sc de 60 kg; porém, compradores estão cautelosos nas aquisições, resultando em baixa liquidez.

Fonte: Notícias Agrícolas



51 34626250 · Rua Gravataí 245, Canoas/RS
unifertil.com.br





CONEXÃO

UNIFERTIL

INFORMATIVO AGRÍCOLA

Indicadores

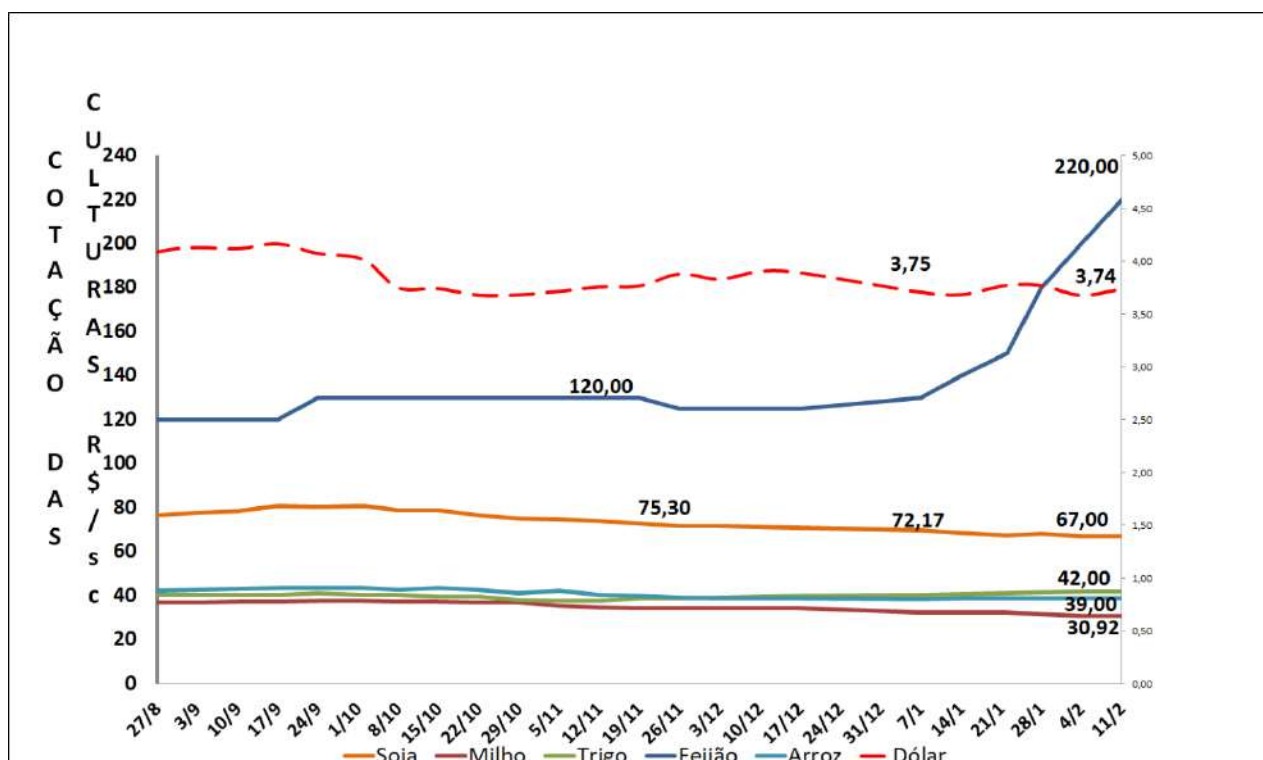

51 34626250 · Rua Gravataí 245, Canoas/RS
unifertil.com.br





CONEXÃO

UNIFERTIL

INFORMATIVO AGRÍCOLA

Participação em Feiras e Eventos



Participação no 15º Campo Agroacelerador, que aconteceu nos dias 06 e 07 de Fevereiro no CDC da Cooperja em Jacinto Machado/SC. Juntamente com a 1ª Abertura da Colheita do Arroz de SC.



51 34626250 · Rua Gravataí 245, Canoas/RS
unifertil.com.br





CONEXÃO

UNIFERTIL

INFORMATIVO AGRÍCOLA



8º Dia de Campo FM & Canquerini, que ocorreu no dia 7 de Fevereiro em Capivari do Sul/RS.



7º Dia de Campo Coopermap, que ocorreu no dia 8 de Fevereiro em Brunópolis/SC.



51 34626250 · Rua Gravataí 245, Canoas/RS
unifertil.com.br

