



CONEXÃO

UNIFERTIL

INFORMATIVO AGRÍCOLA

CONJUNTURAL AGROPECUÁRIO

Arroz: Prossegue a colheita da lavoura do arroz irrigado em todo o RS, chegando aos 95% da área implantada. Nas regiões da Campanha, Fronteira Oeste, Central, Lagunar e Centro Sul, a colheita teve bom avanço, estando em finalização. Na região Sul, as informações mostram a área colhida com 85%. Tem como destaque Capão do Leão e Rio Grande com 98% já colhidas. O rendimento das lavouras é considerado muito bom, em todas as áreas.

A comercialização continua com menores volumes de negócios e com preços abaixo do esperado pelos produtores. Vem dificultando as vendas internas, a contínua importação de arroz do Paraguai, pressionando os preços para baixo. A preocupação maior é a impossibilidade de os agricultores poderem realizar investimentos nas lavouras em decorrência dessa situação.

Milho: Com o encerramento da safra de soja na maioria das lavouras e regiões, a tendência é de aceleração na colheita das lavouras maduras de milho grão e de milho silagem, contando com as condições meteorológicas atuais de tempo seco. Nesse momento a colheita já atinge os 96% das lavouras.

O aspecto do milho de segundo plantio (safrinha) é de regular a bom, especialmente na **região Noroeste**. Algumas áreas foram afetadas pela deficiência de umidade ocorrida entre março e início de maio. É esperada menor produtividade, em relação as de milho de 1º plantio.

Soja: Restando, no RS, apenas 4% da área de mais de 5,7 milhões de hectares a ser colhida, ela deverá avançar rapidamente ao seu término, com os produtores e suas máquinas aproveitando as condições de clima

que vem ocorrendo nesses últimos períodos. No platô Norte do Estado, onde ficam concentradas as maiores áreas de lavouras, elas basicamente já se encontram terminadas, esperando o seu destino de armazenagem e comercialização. Grande parte das lavouras colhidas foi com solo seco e umidade dos grãos abaixo de 13%. Basicamente não necessitando secagem nos locais de recebimento. A qualidade geral dos grãos é muito boa e a produtividade está na casa das três toneladas por hectare na média do Estado. O produto colhido apresentou baixa impureza, mas com alguma quebra de grãos.

SOJA - CHICAGO

A semana começa com ligeiras altas para os preços da soja praticados na Bolsa de Chicago. Os futuros da commodity, por volta de 7h30 (horário de Brasília), subiam entre 2,75 e 3,50 pontos nos mais importantes contratos, com o julho/18 sendo negociado a US\$ 10,06 por bushel. O maio/18 já sai da tela.

Os próximos dias serão de informações importantes para o mercado, o que já faz com que os traders se preparem e se ajustem, atuando com cautela no pregão desta segunda-feira (14). Entre os fatores em jogo, estão as negociações comerciais e as questões climáticas.

Fonte: EMATER/Carlos
Cogo/IRGA/NotíciasAgrícolas



51 34626250 - Rua Gravataí 245, Canoas/RS
unifertil.com.br





CONEXÃO

UNIFERTIL

INFORMATIVO AGRÍCOLA

Dados Meteorológicos

Chuva prevista de 15/05/2018

Gerado em 14/05/2018.

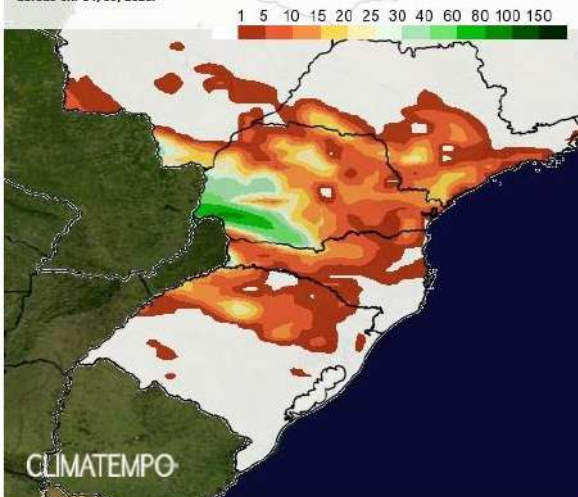

Chuva prevista de 16/05/2018

Gerado em 14/05/2018.



A semana inicia sem chuvas, mas já na terça-feira, tem previsão de chuva para a região Noroeste do estado. Na quarta-feira chove em parte da região metropolitana.



51 34626250 - Rua Gravataí 245, Canoas/RS
unifertil.com.br

UNIFERTIL 45 ANOS
O FERTILIZANTE DA NOSSA TERRA



CONEXÃO

UNIFERTIL

INFORMATIVO AGRÍCOLA

Cotações

Cotações das principais culturas no interior do RS (R\$/Saco)

Data: 14/05/18

Cultura	Cooperoque	Cotrisel	Cotrirosa	Cotriel	Cotrijuc	Camnpal	Média
Soja	74,00	76,00	72,00	74,50	76,00	76,00	74,75
Milho	36,00	35,00	34,50	34,00	34,50	34,50	34,75
Trigo	-	-	35,00	40,00	37,00	37,00	37,25
Feijão	-	-	-	-	-	120,00	120,00
Arroz	36,55	35,50	-	36,00	-	35,50	35,89

Soja (Saco de 60 kg) nos portos em 14/05:

- > Paranaguá/PR: - R\$ 87,50
- > Rio Grande/RS: - R\$ 86,50

Fonte: Carlos Cogo

Última atualização: 14/05/2018 15h15min
 DÓLAR (PTAX) venda 3,619

Venc. Soja Bolsa de Chicago - Pregão Diurno	Fechamento (US\$ / Bushel)	R\$/ 60 kg
mai-18	10,14	80,86
jul-18	10,18	81,18
ago-18	10,21	81,46
Venc. Soja BM&F - Pregão Regular	Fechamento (US\$ / 60 kg)	R\$/ 60 kg
-	-	0,00

Relação de troca - adubo/produto agrícola

--- Unifertil ---

14/05/2018 - 07/05/2018 - MAIO 2017

ARROZ (04.17.27)	2,04	2,08	1,32
MILHO (05.20.20)	2,08	2,10	2,37
SOJA (02.20.20)	0,91	0,91	0,86
TRIGO (05.20.20)	1,94	2,05	1,77

Cotações Ano Anterior (15/05/2017)

Soja: R\$ 52,20 - Milho: R\$ 22,40 - Trigo: R\$ 29,53 - Feijão: R\$ 100,00 - Arroz: R\$ 39,23.

Fonte: Notícias Agrícolas



51 34626250 - Rua Gravataí 245, Canoas/RS
 unifertil.com.br



45 ANOS

O FERTILIZANTE DA NOSSA TERRA



CONEXÃO

UNIFERTIL

INFORMATIVO AGRÍCOLA

Mercado do Milho

Na sessão desta segunda-feira (14), os futuros do milho negociados na BM&F Bovespa operam em campo positivo. As principais posições da commodity testavam ganhos entre 0,95% e 1,12%, por volta das 12h17 (horário de Brasília). O contrato maio/18 era cotado a R\$ 42,33 a saca e o setembro/18 trabalhava a R\$ 40,33 a saca.

As atenções dos participantes do mercado permanecem voltadas ao clima nas principais regiões produtoras de milho safrinha no país. "A área de estiagem agrícola cresceu em SP, MS e no PR. Isto pode dar continuidade às especulações sobre o desenvolvimento da safrinha", destacou a Radar Investimentos em seu comentário diário.

Em Doutor Camargo (PR), as chuvas previstas para o final de semana não se confirmaram. Com isso, houve um agravamento no cenário de perdas para a produção de milho safrinha na região nesta temporada.

O produtor rural da localidade, Ildefonso Ausec, reforça que "as lavouras estão sem precipitações há mais de 45 dias e as perdas podem superar os 40% nesta safra". Novas chuvas são previstas para o próximo final de semana na região. Se confirmadas, as chuvas podem estagnar as perdas nos campos.

Fonte: NotíciasAgrícolas.com.br

Mercado da Soja

Os ganhos se intensificaram na Bolsa de Chicago e, por volta de 12h (horário de Brasília), os futuros da oleaginosa subiam entre 11 e 14,50 pontos nos principais contratos no pregão desta segunda-feira (14). Os próximos dias serão de informações importantes para o mercado, o que já faz com que os traders se preparem e se ajustem, atuando com cautela nesta sessão.

"O mercado opera baseado em um cenário otimista para os encontros em Washington nesta semana entre líderes chineses e americanos. O vice premier da China chega para o encontro na Casa Branca na tarde desta terça-feira (15) e as especulações são de que, pelo menos, a imposição tarifária dos US\$ 50 bilhões - que seria implementada no fim de maio - seja postergada", diz o analista de mercado Matheus Pereira, da AgResource Mercosul (ARC). Além das negociações comerciais que acontecem nesta semana - e que também envolvem o futuro do Nafta - o avanço da nova safra norte-americana tem sido acompanhado também de perto pelo mercado, tal qual o cenário climático no Corn Belt.

As expectativas para a semeadura da soja são de algo entre 30% e 32% completa até o último domingo (13). O USDA (Departamento de Agricultura dos Estados Unidos) traz os números em um reporte semanal às 17h (Brasília), após o fechamento do mercado em Chicago.

Fonte: NotíciasAgrícolas.com.br



51 34626250 - Rua Gravataí 245, Canoas/RS
unifertil.com.br





CONEXÃO

UNIFERTIL

INFORMATIVO AGRÍCOLA

Indicadores

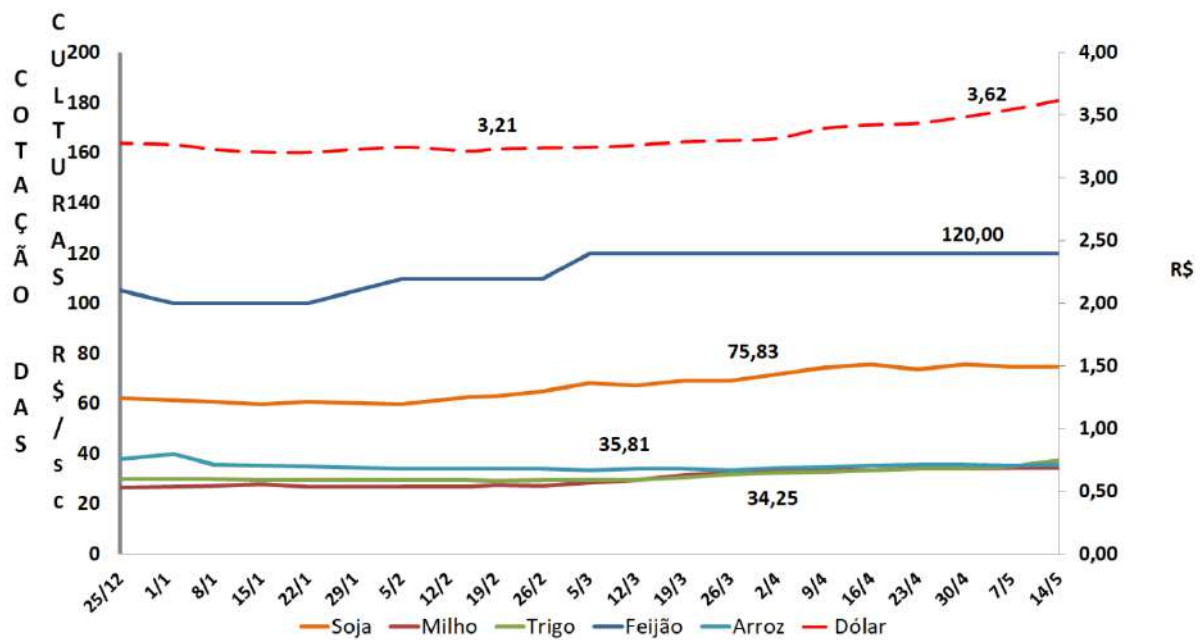

51 34626250 - Rua Gravataí 245, Canoas/RS
unifertil.com.br

