



CONEXÃO

UNIFERTIL

INFORMATIVO AGRÍCOLA

## CONJUNTURAL AGROPECUÁRIO

**Trigo:** As lavouras começam a entrar de forma acelerada na fase de maturação, sendo que 1% da área cultivada nesta safra já foi colhida. Estas primeiras áreas já colhidas se localizam principalmente nas regiões de Santa Rosa e Frederico Westphalen e apresentaram produtividades que variam entre 2,8 mil e três mil quilos por hectare, com boa qualidade. Nas lavouras em fase de enchimento de grão, os trabalhos de campo se concentram na aplicação de fungicidas visando proteger as espigas de infecções de *septoria* e *giberella* e de inseticidas protetores do pulgão da espiga.

**Milho:** As chuvas fortes e a ocorrência de granizo, registradas no início deste mês de outubro, não provocaram danos significativos para a cultura como um todo, embora algumas lavouras apresentem redução do potencial produtivo, principalmente nos locais onde houve queda de granizo com maior intensidade. Essas mesmas intempéries têm causado atraso na implantação das lavouras em algumas áreas específicas e localizadas. Porém, o percentual de plantio atingido no momento, em nível estadual, se aproxima da média dos últimos anos, que é de 50% para esta época. De maneira geral as lavouras apresentam bom desenvolvimento, e a germinação das sementes nas áreas plantadas recentemente tem sido acelerada com a manutenção das temperaturas mais elevadas.

**Feijão 1ª safra:** A evolução na semana se mostrou lenta na implantação da cultura no Estado em decorrência de a umidade do solo estar acima da ideal para a operação. Os agricultores do **Baixo Vale do Rio Pardo** iniciam a realização da adubação nitrogenada em cobertura nas primeiras lavouras semeadas. Na **região Centro-Serra** as áreas semeadas apresentam boa germinação e emergência, com ótimo estande de plantas.

Fonte: Emater

## NOTÍCIAS AGRÍCOLAS

**Índices acionários chineses ampliam perdas com diminuição da confiança:** Após uma semana de quedas, os índices acionários chineses não mostraram sinais de recuperação nesta segunda-feira, com os investidores aguardando medidas mais concretas das autoridades para sustentar a economia. O índice de Xangai teve queda de 1,49 por cento.

O índice CSI300, que reúne as maiores companhias listadas em Xangai e Shenzhen, recuou 1,4 por cento, com seu subíndice do setor financeiro registrando queda de 1,37 por cento.

O recuo aconteceu após uma semana de quedas que levaram o índice de Xangai a níveis que não eram vistos desde 2014.

Embora as vendas generalizadas da semana passada tenham sido impulsionadas por turbulências em Wall Street, a permanência do movimento nas ações de grandes empresas da China esta semana mostra que os investidores chineses têm pouca confiança na disposição do governo em sustentar o mercado, disse um operador em Pequim.

"A mensagem do banco central tem sido muito positiva", disse ele. "No entanto, os mercados estão esperando por ação, não palavras, para apoiar as empresas".

O corte de 1 ponto percentual que o Banco do Povo da China realizou nos compulsórios, anunciado pelo banco central em 7 de outubro, entrou em vigor nesta segunda-feira, reduzindo a pressão sobre o iuan. Mas isso não bastou para restaurar a confiança nas ações, disse o operador.

Fonte: Notícias Agrícolas



51 34626250 · Rua Gravataí 245, Canoas/RS  
unifertil.com.br





CONEXÃO

UNIFERTIL

INFORMATIVO AGRÍCOLA

## Dados Meteorológicos

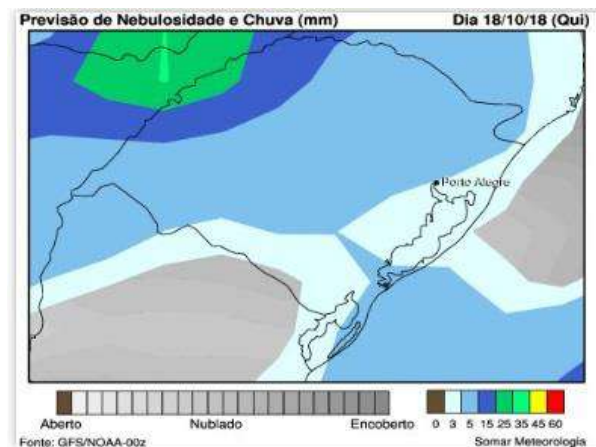
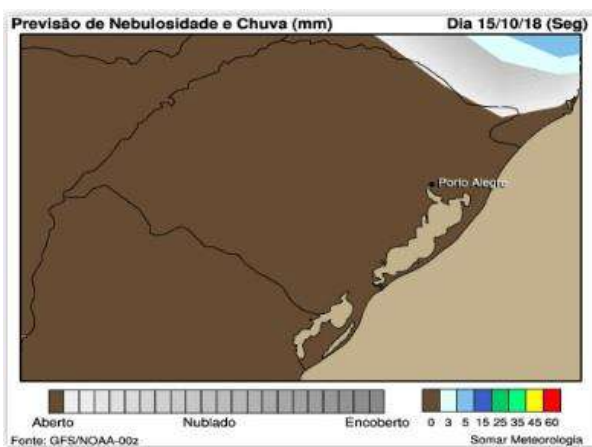

**Previsão do tempo:** A chuva dará uma trégua nessa semana. Na quinta-feira, volta a chover mas já na sexta a chuva para, retornando no domingo.

**Prognóstico Out/Nov/Dez:** Para o mês de outubro **precipitações** dentro do padrão no oeste e noroeste e acima nas demais áreas. Para os meses de novembro e dezembro são esperadas **precipitações** acima do padrão climatológico em todas as regiões, com destaque para a parte oeste do Estado.



51 34626250 · Rua Gravataí 245, Canoas/RS  
[unifertil.com.br](http://unifertil.com.br)





# CONEXÃO

# UNIFERTIL

## INFORMATIVO AGRÍCOLA

### Cotações

Cotações das principais culturas no interior do RS (R\$/Saco)							Data:	15/10/18
Cultura	Cooperoque	Cotrisel	Cotrirosa	Cotriel	Cotrijuc	Camnpal	Média	
Soja	76,00	78,00	74,50	77,50	78,00	78,00	78,75	
Milho	38,00	38,00	36,00	35,00	38,00	38,00	37,17	
Trigo	-	-	39,00	40,00	40,00	40,00	39,75	
Feijão	-	-	-	-	-	130,00	130,00	
Arroz	45,06	-	-	43,00	-	42,00	43,35	

#### Soja (Saco de 60 kg) nos portos em 15/10:

- > Paranaguá/PR: - R\$ 90,50
- > Rio Grande/RS: - R\$ 92,50

--- Unifertil ---

#### Relação de troca - adubo/produto agrícola

08/10/2018 - 08/10/2018 - Outubro 2017

ARROZ (04.17.27)	1,79	1,82	1,53
MILHO (05.20.20)	2,05	2,03	2,15
SOJA (02.20.20)	0,92	0,90	0,87
TRIGO (05.20.20)	1,92	1,88	1,77

Fonte: Carlos Cogo

15/10/2018 16h00min

DÓLAR (PTAX) venda	3,734	
Venc. Soja Bolsa de Chicago - Pregão Diurno	Fechamento (US\$ / Bushel)	R\$/ 60 kg
nov-18	8,85	72,87
jan-19	9,00	74,07
mar-19	9,12	75,08
Venc. Soja BM&F - Pregão Regular	Fechamento (US\$ / 60 kg)	R\$/ 60 kg
-	-	0,00

#### Cotações Ano Anterior (16/10/2017)

Soja: R\$ 60,75 - Milho: R\$ 25,50 - Trigo: R\$ 30,80 - Feijão: R\$ 120,00 - Arroz: R\$ 35,33

Fonte: Notícias Agrícolas



51 34626250 - Rua Gravataí 245, Canoas/RS  
unifertil.com.br





CONEXÃO

**UNIFERTIL**

INFORMATIVO AGRÍCOLA

## Mercado do Milho

Os futuros do milho têm um início de semana estável na Bolsa de Chicago. As cotações do cereal, por volta de 9h30 (horário de Brasília), perdiam menos de 1 ponto entre os principais vencimentos e o dezembro/18 era cotado a US\$ 3,73 por bushel.

Depois de duas sessões de altas intensas, o mercado passa por uma ligeira correção técnica, mas segue de olho em seus fundamentos. E nesta semana, um dos mais importantes é o quadro climático no Meio-Oeste americano.

"O mercado de grão vai monitorar as previsões climáticas nesta semana para saber se a colheita nos Estados Unidos consegue retomar seu ritmo mais forte. Por hora, janela para a colheita ainda se mostra confortável", explicam os analistas da consultoria internacional Allendale, Inc.

E segundo informações da Reuters Internacional, há um tempo mais seco sendo esperado para a segunda metade desse mês de outubro, porém, as chuvas intensas da última semana podem ter prejudicado algumas lavouras no Corn Belt.

No fim da tarde, após o fechamento dos negócios em Chicago, o USDA (Departamento de Agricultura dos Estados Unidos) traz seu novo reporte semanal de acompanhamento de safras e atualiza o índice de lavouras colhidas até o último domingo (14) nos EUA.

Ainda nesta segunda, serão atualizados também os dados dos embarques semanais, os quais podem mexer com o mercado.

Fonte: NotíciasAgrícolas.com.br

## Mercado da Soja

A forte queda do dólar frente ao Real pressionou os valores domésticos da soja, mas a baixa disponibilidade doméstica limitou o movimento de queda. Grande parte dos produtores consultados pelo Cepea, que se mostra capitalizada e com pouco volume disponível para venda, se ausentou das comercializações – esses agentes direcionam as atenções ao avanço do semeio no Brasil e também à colheita nos Estados Unidos. Do lado da demanda, a procura por soja, especialmente para exportação, está firme, mas a liquidez é baixa, em decorrência da retração vendedora. Entre 5 e 11 de outubro, o Indicador ESALQ/BM&FBovespa da soja Paranaguá (PR) recuou 3,3%, a R\$ 90,98/saca de 60 kg na quinta. No mesmo comparativo, o Indicador CEPEA/ESALQ Paraná caiu 4,2%, a R\$ 83,89/sc de 60 kg no dia 11.

Fonte: NotíciasAgrícolas.com.br



51 34626250 · Rua Gravataí 245, Canoas/RS  
unifertil.com.br





CONEXÃO

UNIFERTIL

INFORMATIVO AGRÍCOLA

Indicadores

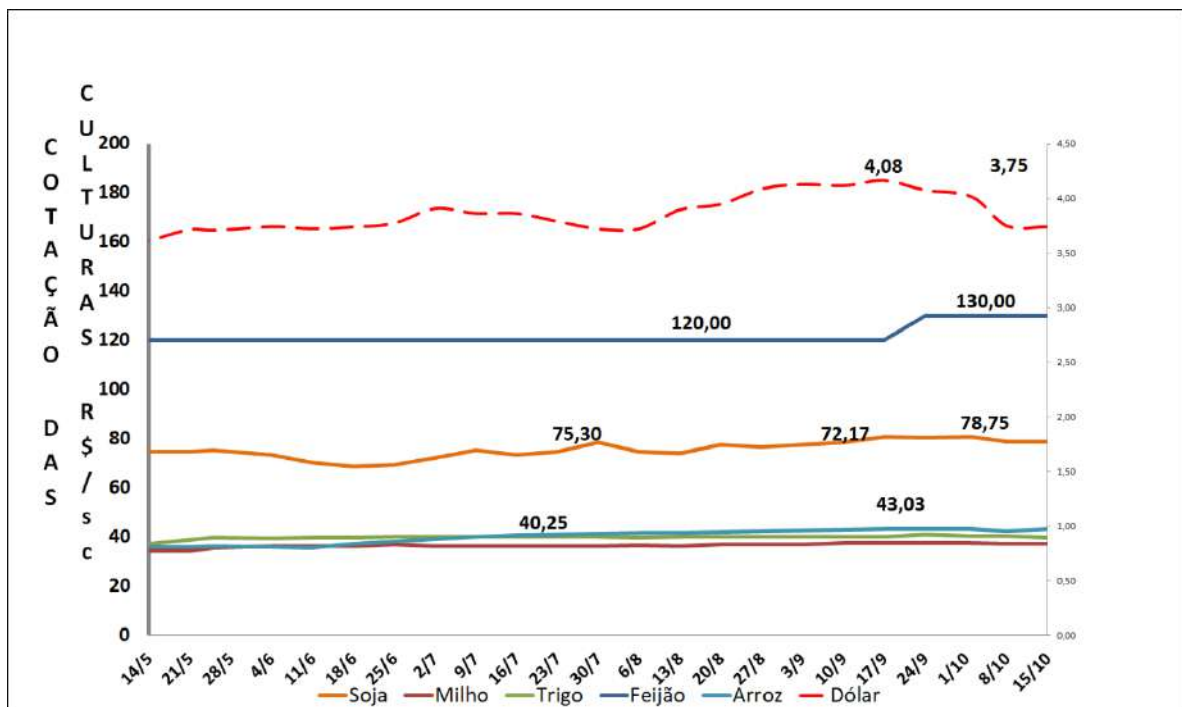

51 34626250 · Rua Gravataí 245, Canoas/RS  
unifertil.com.br

