



CONEXÃO

UNIFERTIL

INFORMATIVO AGRÍCOLA

CONJUNTURAL AGROPECUÁRIO

Arroz: As lavouras de arroz no Estado encontram-se predominantemente em fase de desenvolvimento vegetativo, seguido de floração, com 76%. A fase de maturação já passa dos 24%. As lavouras em geral sofreram com a falta de luminosidade durante as chuvas; porém com a volta da normalidade climática, seguem as atividades de manejo, irrigação, aplicação de fertilizantes, defensivos e as de reconstrução de taipas, bueiros e estradas nas áreas atingidas. As regiões que mais tiveram problemas com as condições meteorológicas foram a Central, Campanha e Fronteira Oeste. Nessa última, alguns produtores estão acionando os seguros a fim de conseguir cobertura de seguro ou Proagro, sendo que a previsão é de perdas de 100% nas áreas que ficaram mais de sete dias alagadas.

Milho: As boas condições climáticas favoreceram a cultura em todas as fases de desenvolvimento. Associada ao clima, a boa umidade do solo acelera a fase vegetativa, floração e o enchimento de grãos. Lavouras em maturação fisiológica também têm o período encurtado por conta das altas temperaturas que contribuem para a soma térmica; juntamente com radiação solar e disponibilidade hídrica, é uma exigência climática fundamental para que a cultura complete o ciclo. De maneira geral, a cultura do milho está sendo colhida, e nessa semana ocorreu em ritmo acelerado em função das condições de clima favoráveis.

Feijão: A safra normal está em período de colheita, com 60% já colhido e produtividades de referência inicial de 1.456 Kg/ha. Nesta semana, houve evolução da semeadura da segunda safra de feijão no Estado. As lavouras se encontram com boa germinação e emergência por conta das condições climáticas favoráveis (boa umidade do solo e calor). A cultura vem sendo beneficiada pelas chuvas deste janeiro. As lavouras estão com boa população de plantas e desenvolvimento vegetativo muito bom, sem presença de pragas e doenças

Fonte: Emater

Soja: O desenvolvimento da soja vem se apresentando satisfatório e com boas perspectivas de produção. Beneficiado pelo clima favorável e com o predomínio de sol e a adequada umidade do solo, as plantas se desenvolveram bem, apresentando boa coloração. Na maioria das regiões a soja está em fase de floração. Algumas áreas da região da fronteira Oeste os produtores tiveram dificuldades na aplicação de fungicida via terrestre, devido às chuvas que ocorreram. Na região Noroeste do Estado, ao contrário do esperado, a condição de sanidade da cultura é satisfatória, com pouca ocorrência de ferrugem, embora observada a ocorrência de outras doenças na parte baixa da planta, como crestamento bacteriano e septoriose, doenças características das condições ocorridas de alta umidade e temperatura. Há focos de lagartas e trips em reboleiras.

SOJA - CHICAGO

Os futuros da soja negociados na Bolsa de Chicago operam com leve queda nesta manhã de segunda-feira (4). As cotações passavam por um movimento de realização de lucros após alcançarem, na última sexta-feira (1), os mais elevados patamares em mais de seis meses. Por volta de 8h10 (horário de Brasília), os preços cediam entre 0,25 e 0,50 nos principais contratos, com o março/19 valendo US\$ 9,17 e o maio/19 tinha US\$ 9,31 por bushel. O mercado vinha subindo em decorrência dos bons resultados das últimas reuniões entre China e Estados Unidos e depois do presidente americano ter anunciado que a nação asiática comprará, ao menos, mais 5 milhões de toneladas de soja em seu país. Tal volume será diluído nas próximas semanas, mas já é uma boa sinalização de que a relação entre chineses e americanos começa a melhorar.

Fonte: Notícias Agrícolas



51 34626250 - Rua Gravataí 245, Canoas/RS
unifertil.com.br





CONEXÃO

UNIFERTIL

INFORMATIVO AGRÍCOLA

Dados Meteorológicos

Previsão de Nebulosidade e Chuva (mm) Dia 04/02/19 (Seg)

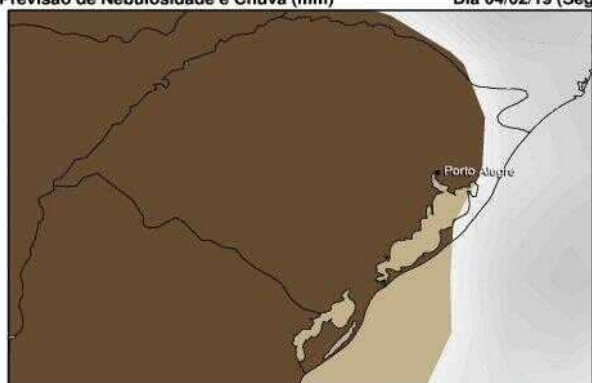

Fonte: GFS/NOAA-00z

Somar Meteorologia

Previsão de Nebulosidade e Chuva (mm) Dia 09/02/19 (Sab)

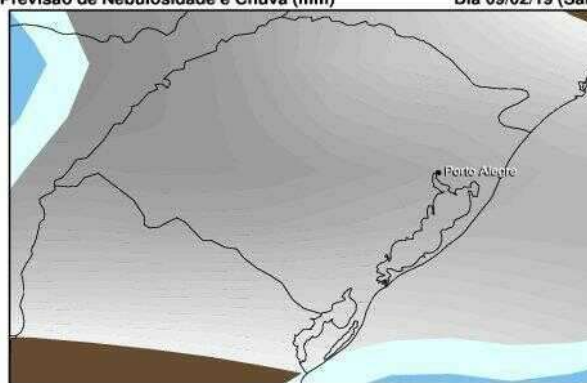

Fonte: GFS/NOAA-00z

Somar Meteorologia

Previsão do tempo: A previsão para os próximos dias é de tempo parcialmente encoberto com possibilidades de pancadas isoladas de chuva.

Prognóstico: Fev/Mar/Abr: Para o mês de fevereiro o modelo mostra precipitações pouco acima do padrão no sul e leste, predominando dentro do padrão climatológico nas demais regiões do Estado. A expectativa para os meses de março e abril será de chuvas um pouco acima do padrão climatológico, especialmente no Sul e Oeste do estado do Rio Grande do Sul.



51 3462 6250 • Rua Gravataí 245, Canoas/RS
unifertil.com.br



**CONEXÃO****UNIFERTIL****INFORMATIVO AGRÍCOLA****Cotações**

							Data:	04/02/19
Cultura	Cooperoque	Cotrisel	Cotrirosa	Cotriel	Cotrijuc	Camnpal	Média	
Soja	67,00	67,00	66,00	68,00	67,00	67,00	67,00	
Milho	31,00	31,00	30,00	31,50	31,00	31,00	30,92	
Trigo	-	-	43,00	41,00	42,00	42,00	42,00	
Feijão	-	-	-	-	-	200,00	200,00	
Arroz	-	39,00	-	39,00	-	39,00	39,00	

Soja (Saco de 60 kg) nos portos em 04/02:

> Paranaguá/PR: - R\$ 77,50

> Rio Grande/RS: - R\$ 78,50

Fonte: Carlos Cogo

04/02/2019 13h29min

DÓLAR (PTAX) venda

3,667

Venc. Soja Bolsa de Chicago - Pregão Diurno	Fechamento (US\$ / Bushel)	R\$/ 60 kg
mar-19	9,19	74,30
mai-19	9,32	75,35
jul-19	9,45	76,40
Venc. Soja BM&F - Pregão Regular	Fechamento (US\$ / 60 kg)	R\$/ 60 kg
-	-	0,00

Fonte: Notícias Agrícolas

--- Unifertil ---

Relação de troca - adubo/produto agrícola

04/02/2019 - 28/01/2019 - fevereiro 2018

ARROZ (04.17.27)	1,80	1,83	1,63
MILHO (05.20.20)	2,66	2,64	2,04
SOJA (02.20.20)	1,17	1,16	0,88
TRIGO (05.20.20)	1,96	2,01	1,89

Cotações Ano Anterior (05/02/2018)**Soja: R\$ 59,60 - Milho: R\$ 27,08 - Trigo: R\$ 29,50 - Feijão: R\$ 110,00 - Arroz: R\$ 34,29.**51 34626250 - Rua Gravataí 245, Canoas/RS
unifertil.com.br



CONEXÃO

UNIFERTIL

INFORMATIVO AGRÍCOLA

Mercado do Milho

A semana começa com os preços internacionais do milho apresentado leves quedas, próximas da estabilidade, na Bolsa de Chicago (CBOT). As principais cotações registravam desvalorizações entre 0,25 e 0,50 pontos negativos por volta das 08h57 (horário de Brasília). O vencimento março/19 era cotado a US\$ 3,77 e o maio/19 valia US\$ 3,86.

Segundo análise de Bem Potter da Farm Futures, os preços do milho encerram a semana passada com ganhos moderados em algumas compras técnicas, estimuladas pela força dos transbordamentos de soja e trigo. Já as ofertas de base de milho foram na maior parte firmes, subindo de 1 a 3 centavos acima em várias localizações do meio-oeste americano. Uma usina de etanol de Illinois provou a exceção à regra, inclinando-se 8 centavos abaixo para fechar a semana.

Fonte: Notícias Agrícolas

Mercado da Soja

O USDA (Departamento de Agricultura dos Estados Unidos) informou, nesta segunda-feira (4), uma nova venda de 612 mil toneladas de soja da safra 2018/19 para a China. Esse é o primeiro anúncio diário de vendas para exportação desde a reabertura do governo norte-americano - depois de mais de 30 dias de paralisação - e também após a última rodada de reuniões que foi realizada entre os dias 30 e 31 últimos.

A confirmação desta nova compra chega em um momento em que o mercado espera por informações como esta, uma vez que a guerra comercial continua - apesar da evolução das negociações entre os dois países - e das notícias que partem de ambos os lados ainda venham com algumas nebulosidades.

Agências internacionais afirmam que a estatal Sinograin estaria, mesmo com o início do feriado do Ano Novo Lunar na China, já buscando garantir alguns carregamentos da oleaginosa norte-americana para embarque entre os meses de junho e julho.

A informação favorece, inclusive, as cotações da soja já na sessão desta segunda-feira na Bolsa de Chicago. Depois de iniciarem o dia com uma leve realização de lucros, os preços voltavam a subir no início da tarde e, por volta de 13h45 (horário de Brasília), subiam entre 3,75 e 4,25 pontos. O março valia US\$ 9,21 por bushel.

Fonte: Notícias Agrícolas



51 34626250 • Rua Gravataí 245, Canoas/RS
unifertil.com.br





CONEXÃO

UNIFERTIL

INFORMATIVO AGRÍCOLA

Indicadores

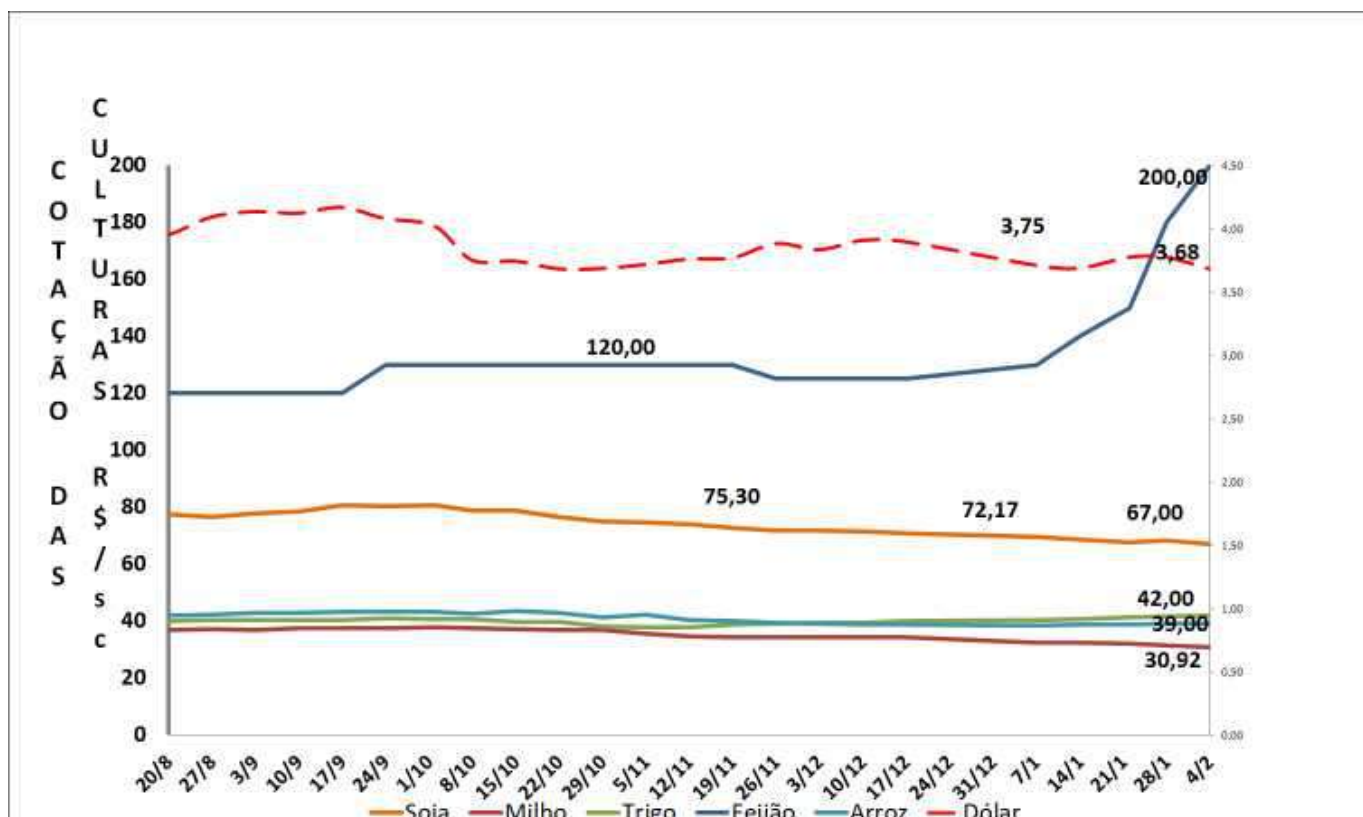

51 3462 6250 - Rua Gravataí 245, Canoas/RS
unifertil.com.br

