



CONEXÃO

UNIFERTIL

INFORMATIVO AGRÍCOLA

## CONJUNTURAL AGROPECUÁRIO

**Trigo:** Cultura em colheita na maioria das regiões (48% colhido), restando apenas o Planalto Médio e o Alto da Serra do Botucaraí para iniciá-la, tornando-a plena no Estado. Os primeiros rendimentos estão bastante variados, conforme os danos provocados pelos eventos climáticos; agora também a forte incidência de doenças fúngicas, principalmente *giberela*, *septória* e *brusone*, está levando à redução da produtividade e à perda de qualidade do produto. Tal fato está determinando que os tricultores recorram ao Proagro em parte das operações financeiras. A qualidade do produto colhido varia entre 76 e 78 de pH, (abaixo de 78 inviabiliza o aproveitamento para a industrialização), e a avaliação qualitativa dos grãos apresenta baixa força de glúten (W).

**Arroz:** Mesmo com o avanço da semeadura no Estado, em algumas zonas da Fronteira Oeste e Campanha, e especialmente nas áreas mais baixas, está ocorrendo um pequeno atraso no plantio das lavouras, em decorrência do inverno chuvoso. No entanto, o clima mais seco na semana que passou permitiu a ampliação das áreas plantadas nas demais regiões.

Favorecido pelas condições climáticas, e uma vez que se mantenha, a estimativa é de conclusão do plantio das lavouras até o final da próxima semana nas áreas da Fronteira Oeste. Na Campanha (especialmente na área central sul), em geral, é previsto que o plantio siga até o final de novembro. Em alguns momentos, as temperaturas baixas da madrugada resultam em emergência lenta do grão. Para a safra, as barragens apresentam volumes elevados, que devem garantir a irrigação para o período necessário à cultura.

Fonte: Emater

**Milho:** Semeadura do primeiro plantio já encerrada nas regiões do Planalto Médio e Alto Uruguai, mantendo-se implantação avançada nas demais regiões do Estado. As lavouras do cedo se encontram em desenvolvimento vegetativo, com seis folhas abertas, receptivas à adubação nitrogenada e iniciando a floração. O padrão das lavouras é muito bom, favorecido pelas condições meteorológicas do momento – dias ensolarados, temperaturas altas durante a tarde e amenas à noite, e livre de pragas e doenças. Lavouras com uniformidade de crescimento.

**Soja:** Na maioria das regiões, os produtores intensificaram a semeadura na semana. Somente nas áreas com maior umidade o plantio teve lentidão, evoluindo pouco, como no Médio Alto Uruguai. No Alto Jacuí, na região Celeiro e no Noroeste Colonial, as áreas utilizadas com pastagens para os bovinos de leite que apresentam menor resíduo de culturas e solo mais denso apresentaram condições de cultivo com solo mais úmido, possibilitando o avanço da semeadura na região.

## SOJA - CHICAGO

O mercado internacional segue atento às informações mais novas que chegam sobre a possibilidade de um acordo entre China e Estados Unidos sobre a guerra comercial, principalmente às vésperas das eleições de meio mandato nos EUA, que acontecem nesta terça-feira (6). "Há fortes indícios que uma maioria de opositores de Trump serão eleitos, incentivando com que o atual presidente estadunidense busque maneiras de cativar o eleitorado nesta reta final de campanha.

Fonte: NotíciasAgrícolas



51 34626250 - Rua Gravataí 245, Canoas/RS  
unifertil.com.br





CONEXÃO

UNIFERTIL

INFORMATIVO AGRÍCOLA

## Dados Meteorológicos

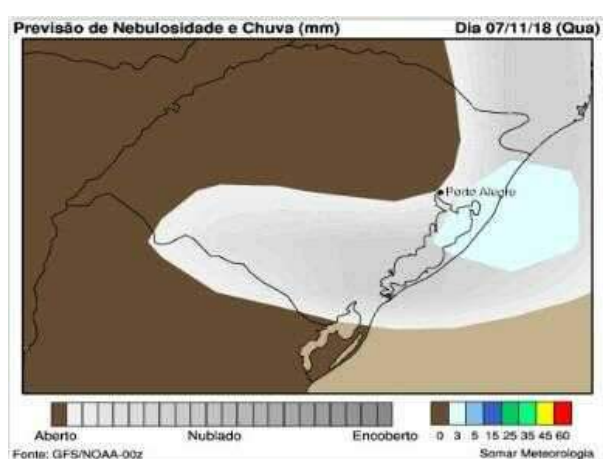
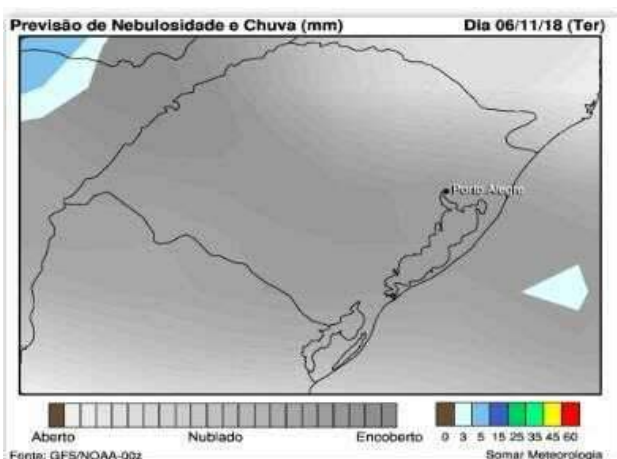

**Previsão do tempo:** A previsão é de que a semana seja praticamente toda sem chuva. Somente na quarta-feira há possibilidade de chuva na região metropolitana e litoral do Rio Grande do Sul.

**Prognóstico Out/Nov/Dez:** Para o mês de outubro **precipitações** dentro do padrão no oeste e noroeste e acima nas demais áreas. Para os meses de novembro e dezembro são esperadas **precipitações** acima do padrão climatológico em todas as regiões, com destaque para a parte oeste do Estado.



51 3462 6250 - Rua Gravataí 245, Canoas/RS  
[unifertil.com.br](http://unifertil.com.br)





# CONEXÃO

# UNIFERTIL

## INFORMATIVO AGRÍCOLA

### Cotações

Cotações das principais culturas no interior do RS (R\$/Saco)							Data:	05/11/18
Cultura	Cooperoque	Cotrisel	Cotrirosa	Cotriel	Cotrijuc	Camnpal	Média	
Soja	73,50	76,00	71,00	75,50	76,00	76,00	74,67	
Milho	38,00	38,00	33,50	33,00	35,00	35,00	35,42	
Trigo	-	-	37,00	38,00	38,00	38,00	37,75	
Feijão	-	-	-	-	-	130,00	130,00	
Arroz	43,18	40,00	-	45,50	-	40,00	42,17	

Soja (Saco de 60 kg) nos portos em 05/11:

> Paranaguá/PR: - R\$ 86,00

> Rio Grande/RS: - R\$ 89,50

--- Unifertil ---

### Relação de troca - adubo/produto agrícola

05/11/2018 - 29/10/2018 - Outubro 2017

ARROZ (04.17.27)	1,75	1,80	1,53
MILHO (05.20.20)	2,04	2,01	2,15
SOJA (02.20.20)	0,92	0,93	0,87
TRIGO (05.20.20)	1,92	1,93	1,77

Fonte: Carlos Cogo

05/11/2018 15h01min

DÓLAR (PTAX) venda	3,716	
Venc. Soja Bolsa de Chicago - Pregão Diurno	Fechamento (US\$ / Bushel)	R\$/ 60 kg
nov-18	8,76	71,77
jan-19	8,88	72,75
mar-19	8,99	73,65
Venc. Soja BM&F - Pregão Regular	Fechamento (US\$ / 60 kg)	R\$/ 60 kg
-		0,00

Cotações Ano Anterior (06/11/2017)

Soja: R\$ 62,31 - Milho: R\$ 26,00 - Trigo: R\$ 29,83 - Feijão: R\$ 120,00 - Arroz: R\$ 35,33.

Fonte: Notícias Agrícolas



51 34626250 - Rua Gravataí 245, Canoas/RS  
unifertil.com.br





CONEXÃO

**UNIFERTIL**

INFORMATIVO AGRÍCOLA

## Mercado do Milho

As cotações futuras do milho iniciaram a sessão desta segunda-feira (5) em campo negativo na Bolsa de Chicago (CBOT). Por volta das 9h41 (horário de Brasília), as principais posições da commodity exibiam quedas entre 1,50 e 1,75 pontos. O vencimento dezembro/18 era cotado a US\$ 3,69 por bushel e o março/19 era negociado a US\$ 3,81 por bushel.

O mercado voltou a testar leves quedas depois de subir na semana anterior e se aproximar do nível mais alto em duas semanas. "Os comerciantes já se posicionam para o boletim do USDA (Departamento de Agricultura dos Estados Unidos) que deve reportar uma menor produção norte-americana após o clima adverso", destacou a Reuters internacional.

O departamento divulga na próxima quinta-feira o relatório de oferta e demanda. Ainda hoje, o USDA ainda divulga o boletim de embarques semanais, importante indicador de demanda e que pode influenciar o andamento das negociações.

Os números do andamento da colheita no país também serão divulgados nesta segunda-feira. Cerca de 63% da área semeada nesta temporada já havia sido colhida até a semana anterior.

Fonte: NotíciasAgrícolas.com.br

## Mercado da Soja

Produtores do Brasil já plantaram 60 por cento da área estimada com soja em 2018/19, avanço de 14 pontos percentuais em uma semana, em ritmo recorde para esta época, apontou nesta segunda-feira a consultoria AgRural com base em dados levantados até a última quinta-feira.

Na mesma época do ano passado, o plantio havia sido feito em 43 por cento da área.

Os trabalhos no país também estão adiantados em relação à média histórica (41 por cento para esta época), o que levou a consultoria a destacar que o município de Sorriso (MT) terá colheita já na segunda quinzena de dezembro.

Fonte: NotíciasAgrícolas.com.br



51 3462 6250 - Rua Gravataí 245, Canoas/RS  
unifertil.com.br





CONEXÃO

UNIFERTIL

INFORMATIVO AGRÍCOLA

Indicadores

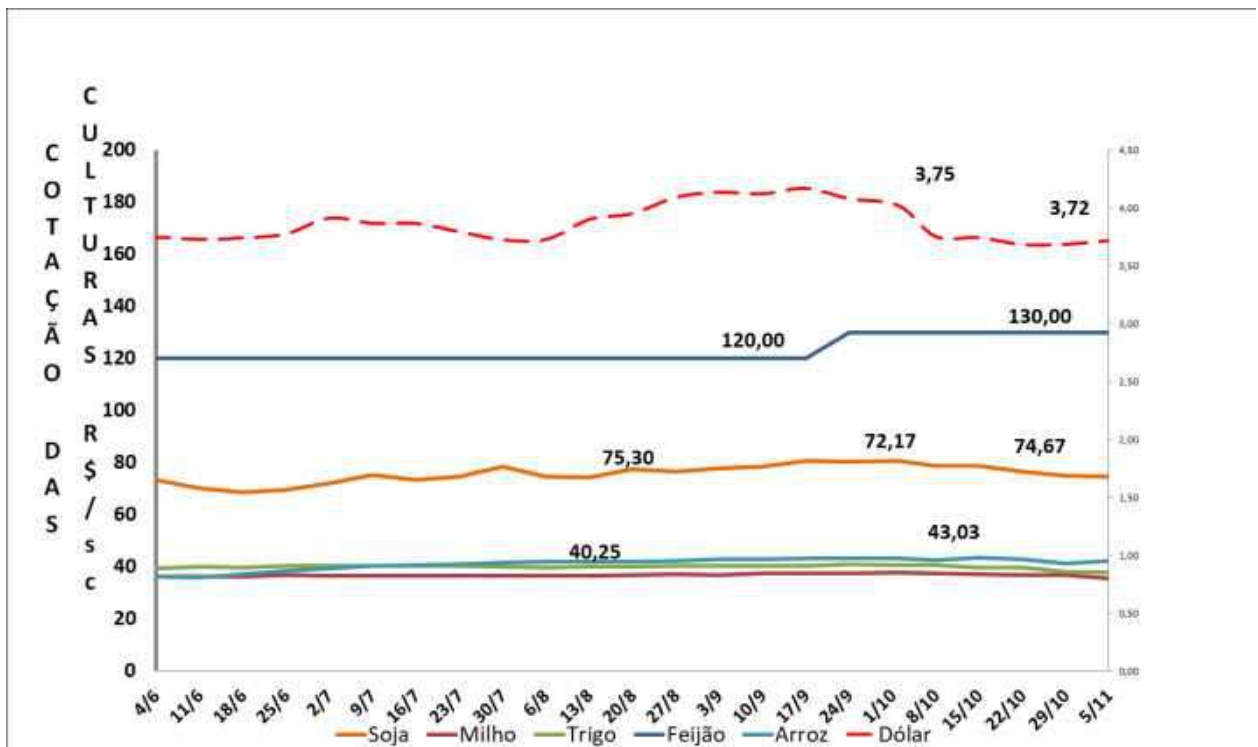

51 3462.6250 - Rua Gravataí 245, Canoas/RS  
unifertil.com.br

