



CONEXÃO

UNIFERTIL

INFORMATIVO AGRÍCOLA

CONJUNTURAL AGROPECUÁRIO

Arroz: A cultura de arroz chegou a 22% da área já colhida e 42% já estão maduros. Outros 25% da área estão com a cultura em enchimento de grãos e 4% em floração. A área total de arroz no Estado nesta safra é estimada em pouco mais de um milhão de hectares. Em média no Estado, essas lavouras estão apresentando produtividade de 7.606 kg/ha, inferior à média da safra anterior, de 3,22%.

Milho: O cereal segue em colheita no Estado, com 55% do total da área com colheita finalizada, 19% maduro, 20% em enchimento de grãos. Os percentuais de 2% em desenvolvimento vegetativo e 4% em floração referem-se ao milho safrinha.

Feijão: Chega a 75% a área de feijão primeira safra colhida no Rio Grande do Sul. As demais lavouras estão maduras e em enchimento de grãos. A safra está demonstrando uma projeção com incremento de 9,21% da produtividade em relação à safra anterior, para 1.766 kg/ha, representando aproximadamente 70 mil toneladas no RS nesta safra.

Soja: Com 15% da safra colhida no RS, a soja vai amadurecendo, com 25% por colher e 54% em enchimento de grãos. A área dessa safra é estimada em 5,8 milhões de hectares, sendo, dessa forma, a maior área já plantada em solo gaúcho na história.

A Emater divulgou as estimativas de área, produção e produtividade da safra de verão. Tradicionalmente as estimativas ocorrem nos meses de março e agosto. Abaixo as estimativas.

Fonte: Emater

SOJA - CHICAGO

As negociações envolvendo soja vinham ocorrendo a preços menores no mercado brasileiro na última semana. Mesmo com a quebra na produção nacional, o estoque final nos Estados Unidos é estimado em volume recorde. Esse cenário pressionou os contratos futuros norte-americanos e também os prêmios de exportação no Brasil (devido à consequente menor competitividade externa) na maior parte do período, resultando em diminuição na paridade de exportação da soja nacional. Segundo pesquisadores do Cepea, a pressão esteve atrelada à depreciação do dólar frente ao Real. Na sexta-feira, 15, porém, as cotações internacionais subiram, impulsionando os preços no Brasil. No mercado spot, o Indicador ESALQ/BM&FBovespa da soja Paranaguá (PR) fechou a R\$ 78,73/saca de 60 kg na sexta, praticamente estável (+0.1%) frente ao do dia 8. No mesmo comparativo, o Indicador CEPEA/ESALQ Paraná subiu ligeiro 0.2%, a R\$ 73,38/sc no dia 15.

Fonte: Notícias Agrícolas



51 34626250 - Rua Gravataí 245, Canoas/RS
unifertil.com.br





CONEXÃO

UNIFERTIL

INFORMATIVO AGRÍCOLA



Arroz

Área Total Estado (ha)

RS	Safra 2017-2018	Safra Atual	(%)
	1.068.345	1.024.049	-4,15

Expectativa Produtividade Média Estado (kg/ha)

RS	Safra 2017-2018	Safra Atual	(%)
	7.859	7.606	-3,22

Expectativa Produção Total Estado (t)

RS	Safra 2017-2018	Safra Atual	(%)
	8.396.053	7.788.463	-7,24

Fonte: Emater/RS-Ascar, Gerência de Planejamento, Núcleo de Informações e Análises.
Nota: a fonte do dado da safra 2017-2018 é do IBGE.

Feijão 1ª safra

Área Total Estado (ha)

RS	Safra 2017-2018	Safra Atual	(%)
	39.793	39.598	-0,49

Expectativa Produtividade Média Estado (kg/ha)

RS	Safra 2017-2018	Safra Atual	(%)
	1.617	1.766	9,21

Expectativa Produção Total Estado (t)

RS	Safra 2017-2018	Safra Atual	(%)
	64.360	69.921	8,64

Fonte: Emater/RS-Ascar, Gerência de Planejamento, Núcleo de Informações e Análises.
Nota: a fonte do dado da safra 2017-2018 é do IBGE.

Feijão 2ª safra

Área Total Estado (ha)

RS	Safra 2017-2018	Safra Atual	(%)
	19.543	19.520	-0,12

Expectativa Produtividade Média Estado (kg/ha)

RS	Safra 2017-2018	Safra Atual	(%)
	1.564	1.649	5,43

Expectativa Produção Total Estado (t)

RS	Safra 2017-2018	Safra Atual	(%)
	30.565	32.192	5,32

Fonte: Emater/RS-Ascar, Gerência de Planejamento, Núcleo de Informações e Análises.
Nota: a fonte do dado da safra 2017-2018 é do IBGE.

Milho

Área Total Estado (ha)

RS	Safra 2017-2018	Safra Atual	(%)
	699.385	751.327	7,43

Expectativa Produtividade Média Estado (kg/ha)

RS	Safra 2017-2018	Safra Atual	(%)
	6.455	7.350	13,87

Expectativa Produção Total Estado (t)

RS	Safra 2017-2018	Safra Atual	(%)
	4.514.545	5.522.224	22,32

Fonte: Emater/RS-Ascar, Gerência de Planejamento, Núcleo de Informações e Análises.
Nota: a fonte do dado da safra 2017-2018 é do IBGE.

Fonte: Emater

Fonte: Emater



51 34626250 - Rua Gravataí 245, Canoas/RS
unifertil.com.br



N Max | Premium | Premium Max | Full | Full NMax | Eco

Calcônio



CONEXÃO

UNIFERTIL

INFORMATIVO AGRÍCOLA



Milho silagem

Área Total Estado (ha)

RS	Safra 2017-2018	Safra Atual	(%)
	367.124	354.038	-3,56

Expectativa Produtividade Média Estado (kg/ha)

RS	Safra 2017-2018	Safra Atual	(%)
	36.462	38.769	6,32

Expectativa Produção Total Estado (t)

RS	Safra 2017-2018	Safra Atual	(%)
	13.386.247	13.725.609	2,54

Fonte: Emater/RS-Ascar, Gerência de Planejamento, Núcleo de Informações e Análises.
Nota: a fonte do dado da safra 2017-2018 é do IBGE.

Soja

Área Total Estado (ha)

RS	Safra 2017-2018	Safra Atual	(%)
	5.758.133	5.803.588	0,79

Expectativa Produtividade Média Estado (kg/ha)

RS	Safra 2017-2018	Safra Atual	(%)
	3.047	3.196	4,89

Expectativa Produção Total Estado (t)

RS	Safra 2017-2018	Safra Atual	(%)
	17.546.405	18.545.928	5,70

Fonte: Emater/RS-Ascar, Gerência de Planejamento, Núcleo de Informações e Análises.
Nota: a fonte do dado da safra 2017-2018 é do IBGE.

Fonte: Emater

Fonte: Emater



51 34626250 - Rua Gravataí 245, Canoas/RS
unifertil.com.br





CONEXÃO

UNIFERTIL

INFORMATIVO AGRÍCOLA

Dados Meteorológicos

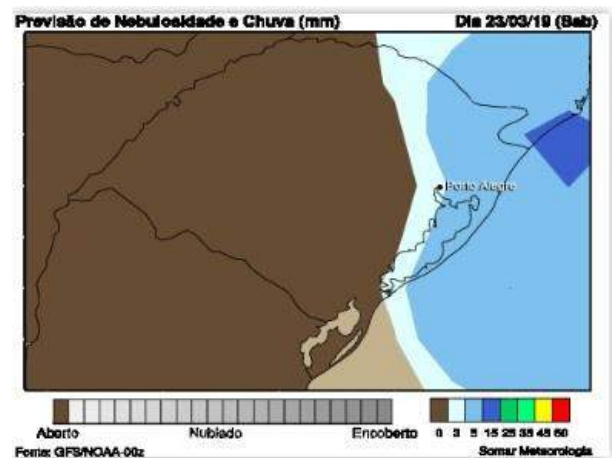
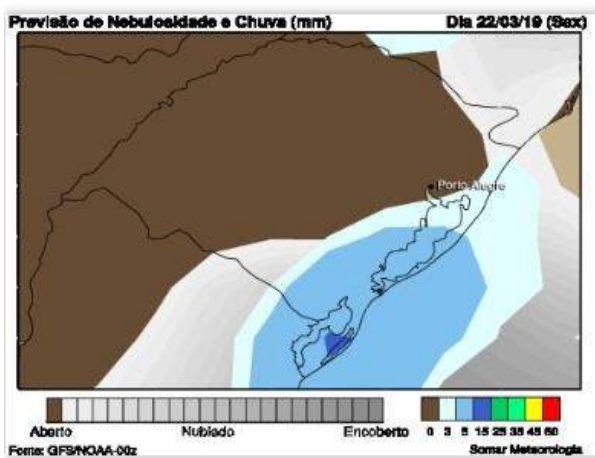

Previsão do tempo: Para esta semana, embora ainda exista previsão de chuva, os acumulados serão mais modestos e não serão suficientes para diminuir o déficit na fronteira do Rio Grande do Sul com o Uruguai. Estimam-se pelo menos 30mm na Região Central e Planícies Costeiras, 15mm na Metade Sul e Campanha e menos de 15mm na Fronteira Oeste. A novidade ficará por conta da queda acentuada de temperatura. O outono começará na próxima quarta-feira, dia 20 de março, às 18h58min de Brasília.

Prognóstico: Fev/Mar/Abr: Para o mês de fevereiro o modelo mostra precipitações pouco acima do padrão no sul e leste, predominando dentro do padrão climatológico nas demais regiões do Estado. A expectativa para os meses de março e abril será de chuvas um pouco acima do padrão climatológico, especialmente no Sul e Oeste do estado do Rio Grande do Sul.



51 34626250 - Rua Gravataí 245, Canoas/RS
unifertil.com.br





CONEXÃO

UNIFERTIL

INFORMATIVO AGRÍCOLA



Cotações

							Data:	18/03/19
Cultura	Cooperoque	Cotrisel	Cotrirosa	Cotriel	Cotrijuc	Camnpal	Média	
Soja	69,50	71,00	68,00	71,00	71,00	71,00	70,25	
Milho	31,00	31,00	30,00	31,50	31,00	31,00	30,92	
Trigo	-	-	43,00	42,00	42,00	42,00	42,25	
Feijão	-	-	-	-	-	170,00	170,00	
Arroz	-	38,50	-	39,00	-	38,50	38,67	

--- Unifertil ---

Soja (Saco de 60 kg) nos portos em 25/02:

> Paranaguá/PR: - R\$ 78,00

> Rio Grande/RS: - R\$ 79,00

Fonte: Carlos Cogo

Relação de troca - adubo/produto agrícola

18/03/2019 - 25/02/2019 - Março 2018

ARROZ (04.17.27)	1,84	1,79	1,65
MILHO (05.20.20)	2,23	2,05	2,06
SOJA (02.20.20)	0,93	0,95	0,84
TRIGO (05.20.20)	1,63	1,71	1,89

18/03/2019 16h21min
DÓLAR (PTAX) venda 3,790

Venc. Soja Bolsa de Chicago - Pregão Diurno	Fechamento (US\$ / Bushel)	R\$/ 60 kg
mai-19	9,06	75,66
jul-19	9,19	76,81
ago-19	9,25	77,31
Venc. Soja BM&F - Pregão Regular	Fechamento (US\$ / 60 kg)	R\$/ 60 kg
-		0,00

Cotações Ano Anterior (19/03/2018)

Soja: R\$ 69,08 - Milho: R\$ 31,42 - Trigo: R\$ 30,50 - Feijão: R\$ 120,00 - Arroz: R\$ 34,06.

Fonte: Notícias Agrícolas



51 34626250 - Rua Gravataí 245, Canoas/RS
unifertil.com.br





CONEXÃO

UNIFERTIL

INFORMATIVO AGRÍCOLA

Mercado do Milho

A colheita de milho na zona agrícola núcleo da Argentina está avançando com rendimentos que superam todas as previsões, inclusive em áreas de aptidão média.

A nível país, segundo a Bolsa de Cereais de Buenos Aires (BCBA), a colheita alcançou 6,4% da área apta e o rendimento médio nacional é de 9170kg por hectare.

No sudoeste de Córdoba, por exemplo, muitas áreas superam os 12000kg por hectare e também se encontram casos de até 14000kg por hectare.

Segundo Juan Pablo Ioele, chefe da unidade de Corral de Bustos do Instituto Nacional de Tecnologia Agropecuária (INTA) da Argentina, o fato de o milho ter recebido mais de 600mm em quase todas as áreas da Zona Núcleo fez com que este cultivo se comportasse como um cultivo irrigado durante toda a campanha, o que explica os altos rendimentos.

Contudo, esse comportamento também tornou o milho mais suscetível a doenças que prejudicaram o encanamento e o espigamento.

Fonte: Notícias Agrícolas

Mercado da Soja

Os preços da soja têm leve baixa nesta manhã de segunda-feira (18) na Bolsa de Chicago. Por volta de 7h30 (horário de Brasília), as cotações cediam pouco mais de 4 pontos, devolvendo parte das altas registradas na última sexta-feira (15), quando o mercado subiu mais de 10 pontos.

Assim, o contrato maio/19 tinha US\$ 9,05 por bushel, enquanto o agosto valia US\$ 9,24.

Os traders começam a dividir melhor o peso das informações neste momento entre as novas notícias que chegam do cenário EUA x China - e a declaração de Donald Trump de que o mercado conhecerá em 3 ou 4 semanas a atualização das relações dos dois países - e das expectativas e condições para o plantio da nova safra americana.

Inundações continuam a ocorrer em importantes estados produtores dos EUA, impedindo o avanço dos trabalhos de campo em alguns pontos. E as previsões indicam a continuidade das chuvas em excesso ainda durante esta semana.

"O clima nos EUA e a guerra comercial terão um efeito significativo nos mercados, principalmente neste momento em que os produtores começam a ir para o campo", diz a consultoria internacional Allendale, Inc.

Fonte: Notícias Agrícolas



51 34626250 - Rua Gravataí 245, Canoas/RS
unifertil.com.br





CONEXÃO

UNIFERTIL

INFORMATIVO AGRÍCOLA

Indicadores

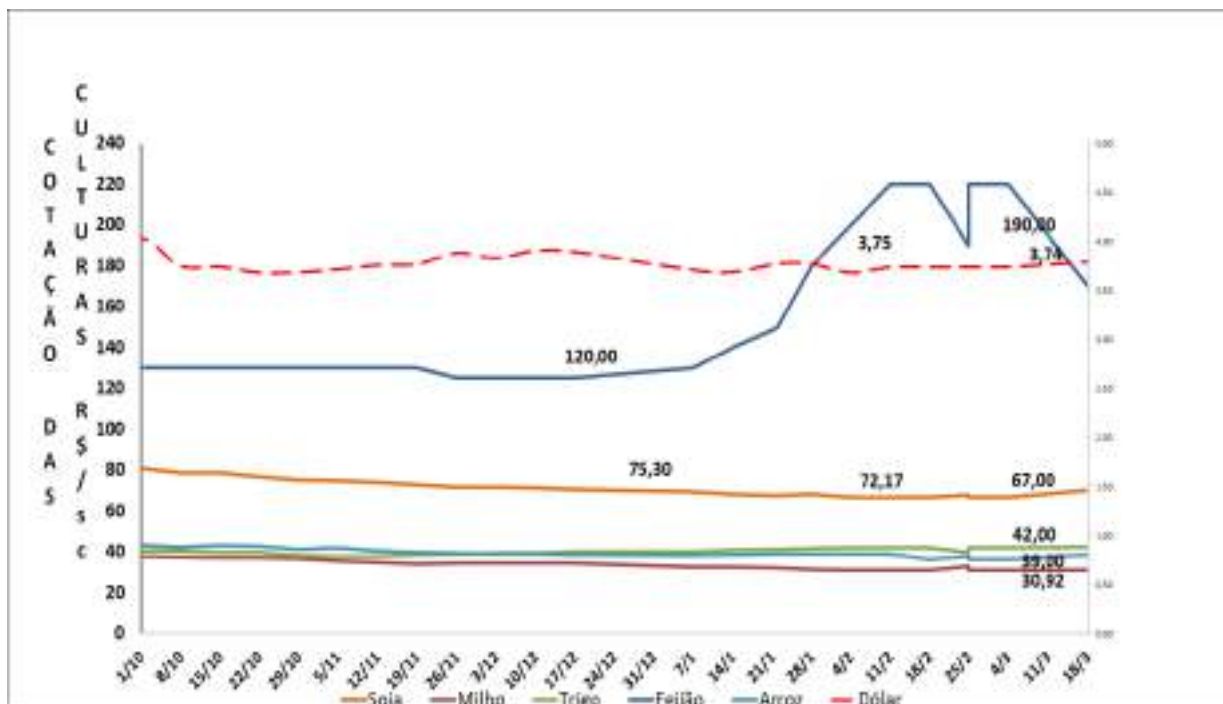

51 34626250 - Rua Gravataí 245, Canoas/RS
unifertil.com.br





CONEXÃO

UNIFERTIL

INFORMATIVO AGRÍCOLA

Eventos



Participação no 1º Dia de Campo da Boa Safra em Candelária/RS.



51 34626250 - Rua Gravataí 245, Canoas/RS
unifertil.com.br





CONEXÃO

UNIFERTIL

INFORMATIVO AGRÍCOLA



Equipe Unifertil Participando da 20ª Expodireto Cotrijal em Não-me-Toque/RS.



51 34626250 - Rua Gravataí 245, Canoas/RS
unifertil.com.br





CONEXÃO

UNIFERTIL

INFORMATIVO AGRÍCOLA



Unifertil também presente no Dia de Campo da UNIBAVE em Orlens/SC.



51 34626250 - Rua Gravataí 245, Canoas/RS
unifertil.com.br

