



CONEXÃO

UNIFERTIL

INFORMATIVO AGRÍCOLA

CONJUNTURAL AGROPECUÁRIO

Arroz: Novamente as condições climáticas da semana foram favoráveis para a lavoura orizícola, com boa insolação e temperatura, sendo que nos primeiros dias ocorreram temperaturas reduzidas nas madrugadas em algumas regiões. Em municípios como Hulha Negra, onde os termômetros registraram 9°C, a baixa temperatura poderá ocasionar esterilidade das espiguetas nas lavouras que se encontram em floração, baixando o rendimento. A colheita evoluiu nas primeiras regiões onde a cultura foi implantada, como na Campanha, Fronteira Oeste, Central, Litoral Norte e Lagunar, chegando em 4% a nível estadual. A fase maior de maturação se aproxima dos 60%.

Milho: A maior parte da área plantada com a cultura do milho no estado do Rio Grande do Sul está colhida, correspondendo a 41% da área, e outros 16% com o grão estão em ponto de colheita. Em enchimento de grãos, a cultura apresenta 26% da área. A área colhida no Estado é diferenciada, maior na Fronteira Noroeste e Missões com aproximadamente 74% colhido, Alto Uruguai apresenta 40% colhido e a região Serrana está iniciando a colheita. De modo geral, dados sobre a colheita apresentam elevada produtividade e boa qualidade de grãos. A produtividade irá ultrapassar a estimativa inicial. Nas regiões Celeiro, Noroeste Colonial e Alto Jacuí, o aumento da área cultivada com irrigação tem aumentado a produtividade média da cultura.

Feijão: A colheita evoluiu nas primeiras regiões onde a cultura foi implantada, como na Campanha, Fronteira Oeste, Central, Litoral Norte e Lagunar, chegando em 4% a nível estadual. A fase maior de maturação se aproxima dos 60%. As lavouras dessa região apresentam bom desenvolvimento devido às ótimas condições climáticas até o momento.

Fonte: Emater

Soja: No Rio Grande do Sul, a soja está em estágio principalmente de enchimento de grãos, com 72% do total da área plantada; as fases de grão maduro e colhido somam 5% da área plantada. De maneira geral, a semana apresentou clima favorável ao desenvolvimento da cultura no Estado, com bom aporte de umidade no solo e temperaturas mais amenas, garantindo o seu potencial produtivo, embora se observe diferencial de potencial entre lavouras.

SOJA - CHICAGO

Os futuros da oleaginosa permaneceram sobre o pilar das boas notícias vindas das relações entre China e Estados Unidos e da possibilidade de um acordo ente as duas maiores economias do mundo estarem mais próximas depois das últimas rodadas de negociações.

De acordo com o próprio presidente Donald Trump anunciou, mais uma vez, pela sua conta no Twitter, a nação asiática teria se comprometido com os americanos em comprar mais cerca de 10 milhões de toneladas de soja. O presidente americano, na última sexta, se reuniu com o 1º ministro chinês, Liu He, braço direito de Xi Jinping quando o assunto é economia.

Como explicou o analista sênior do portal Farm Futures, Bryce Knorr, "o mercado da soja acompanha ainda o financeiro, que nesta segunda viu as ações na China subirem depois das notícias da possibilidade de acordo".

Fonte: Notícias Agrícolas



51 34626250 - Rua Gravataí 245, Canoas/RS
unifertil.com.br





CONEXÃO

UNIFERTIL

INFORMATIVO AGRÍCOLA

Dados Meteorológicos

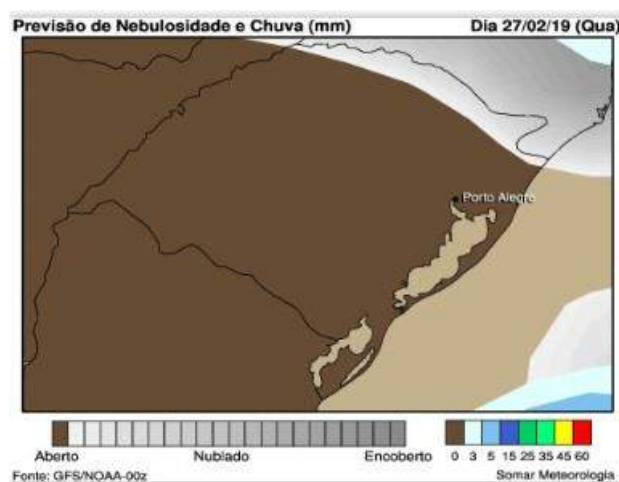
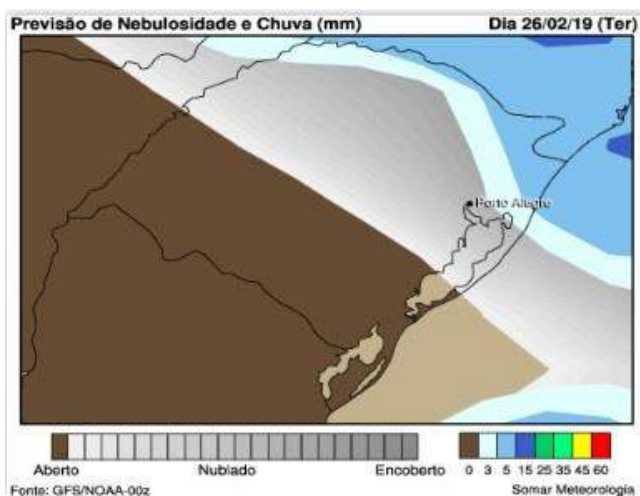

Previsão do tempo: Uma frente fria ainda causa chuva sobre a Metade Norte e Fronteira Oeste do Rio Grande do Sul entre a segunda (25) e terça-feira (26). A partir da quarta-feira (27), o tempo seco predomina e a temperatura declina chegando perto dos 10°C pela manhã. Na segunda metade da semana, o calor retornará.

Prognóstico: Fev/Mar/Abr: Para o mês de fevereiro o modelo mostra precipitações pouco acima do padrão no sul e leste, predominando dentro do padrão climatológico nas demais regiões do Estado. A expectativa para os meses de março e abril será de chuvas um pouco acima do padrão climatológico, especialmente no Sul e Oeste do estado do Rio Grande do Sul.

Fonte: NotíciasAgrícolas

Fonte: Notícias Agrícolas



51 34626250 - Rua Gravataí 245, Canoas/RS
unifertil.com.br





CONEXÃO

UNIFERTIL

INFORMATIVO AGRÍCOLA

Cotações

Data: 25/02/19

Cultura	Cooperoque	Cotrisel	Cotrirosa	Cotriel	Cotrijuc	Camnpal	Média
Soja	67,00	69,00	65,50	68,50	69,00	69,00	68,00
Milho	31,00	31,00	30,00	31,50	42,00	31,00	32,75
Trigo	-	-	43,00	41,00	31,00	42,00	39,25
Feijão	-	-	-	-	-	190,00	190,00
Arroz	-	38,50	-	39,00	-	38,50	38,67

Soja (Saco de 60 kg) nos portos em 25/02:

- > Paranaguá/PR: - R\$ 80,00
- > Rio Grande/RS: - R\$ 79,00

Fonte: Carlos Cogo

25/02/2019 17h44min

DÓLAR (PTAX) venda

3,743

Venc. Soja Bolsa de Chicago - Pregão Diurno	Fechamento (US\$ / Bushel)	R\$/ 60 kg
mar-19	9,12	75,24
mai-19	9,25	76,33
jul-19	9,44	77,92
Venc. Soja BM&F - Pregão Regular	Fechamento (US\$ / 60 kg)	R\$/ 60 kg
-	-	0,00

--- Unifertil ---

Relação de troca - adubo/produto agrícola

25/02/2019 - 18/02/2019 - fevereiro 2018

ARROZ (04.17.27)	1,79	1,96	1,65
MILHO (05.20.20)	2,05	2,67	2,06
SOJA (02.20.20)	0,95	1,18	0,84
TRIGO (05.20.20)	1,71	1,97	1,89

Cotações Ano Anterior (26/02/2018)

Soja: R\$ 65,03 - Milho: R\$ 27,33 - Trigo: R\$ 29,50 - Feijão: R\$ 110,00 - Arroz: R\$ 34,15.

Fonte: Notícias Agrícolas



51 34626250 - Rua Gravataí 245, Canoas/RS
unifertil.com.br





CONEXÃO

UNIFERTIL

INFORMATIVO AGRÍCOLA

Mercado do Milho

Os preços internacionais do milho na Bolsa de Chicago (CBOT) registram leves quedas ao longo dessa segunda-feira (25). As principais cotações registraram desvalorizações entre 1,25 e 1,75 pontos negativos por volta das 11h59 (horário de Brasília). O vencimento março/19 era cotado a US\$ 3,73, o maio/19 valia US\$ 3,81 e o julho/19 era negociado por US\$ 3,91.

Segundo análise de Bryce Knorr da Farm os dados divulgados na semana passada estão ajudando o mercado a esclarecer a demanda de safras antigas e falar sobre novas safras. As vendas de exportação para as seis semanas que se encerraram em 14 de fevereiro, totalizando 238,5 milhões de bushels, foram um pouco melhores do que as estimativas comerciais e à frente da taxa necessária para atingir a previsão do USDA para a safra de 2018. Os embarques, no entanto, precisarão aumentar notavelmente para atingir esse total, com uma média de mais de 50 milhões de bushels por semana na segunda metade da campanha de comercialização.

O Compromisso dos Comerciantes de sexta-feira sugere que os grandes especuladores ainda continuam em viés de baixa. Embora esses fundos cobrissem a maioria de suas apostas pessimistas na primeira semana de fevereiro.

Fonte: Notícias Agrícolas

Mercado da Soja

As importações chinesas de soja norte-americana quase dobraram em janeiro em relação ao mês anterior, com cargas sendo encomendadas pelo maior importador mundial da oleaginosa logo após uma trégua comercial entre os dois países, segundo dados da alfândega da China.

O gigante asiático importou 135.814 toneladas de soja dos EUA em janeiro, um aumento de 95 por cento em relação às 69.298 toneladas em dezembro. Mas o número ainda é 99,7 por cento inferior aos 5,82 milhões de toneladas do mesmo mês do ano anterior, já que as pesadas tarifas de Pequim sobre os embarques norte-americanos restringiram as compras.

A China normalmente compra soja dos Estados Unidos no quarto e primeiro trimestres de cada temporada, quando a colheita norte-americana domina o mercado. Mas os compradores chineses evitaram os produtos norte-americanos em meio à disputa comercial e pegaram a oferta brasileira.

As importações chinesas da oleaginosa dos EUA, seu segundo maior fornecedor, caíram acentuadamente no ano passado e praticamente zeraram em novembro. Compras limitadas foram retomadas após os dois países concordarem com uma trégua em dezembro.

No entanto, a China importou 4,93 milhões de toneladas de soja brasileira em janeiro, mais que o dobro do ano passado (2,07 milhões de toneladas).

Fonte: Notícias Agrícolas



51 34626250 - Rua Gravataí 245, Canoas/RS
unifertil.com.br





CONEXÃO

UNIFERTIL

INFORMATIVO AGRÍCOLA

Indicadores

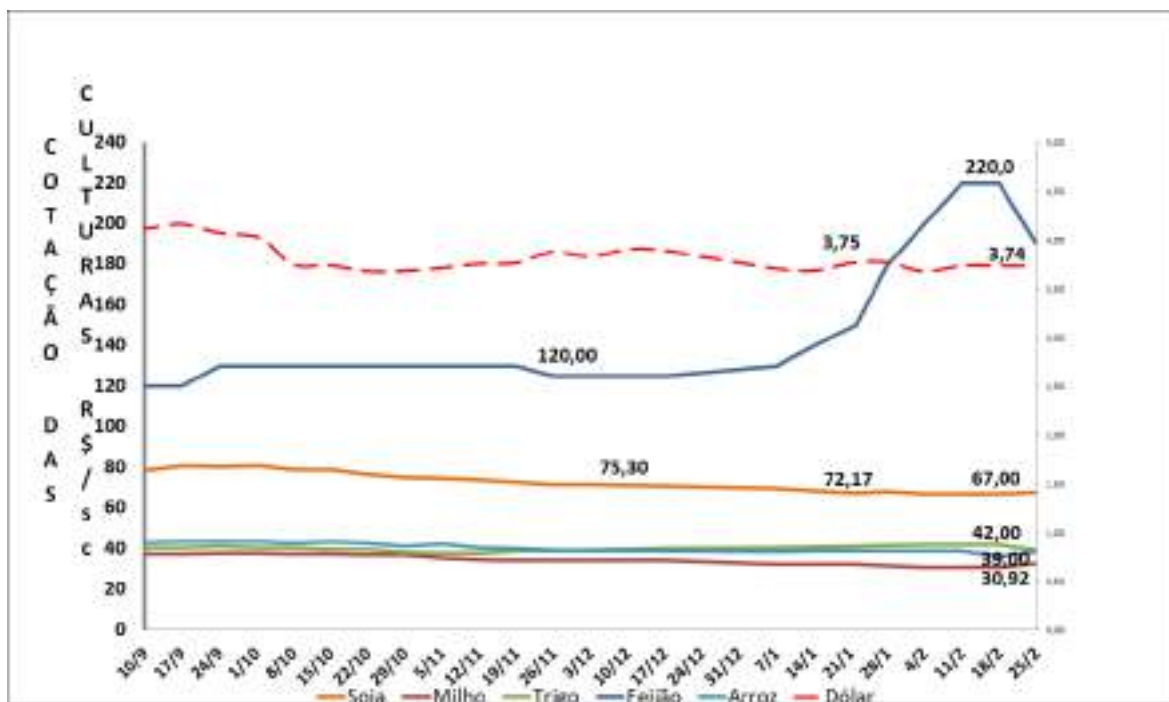

51 34626250 - Rua Gravataí 245, Canoas/RS
unifertil.com.br





CONEXÃO

UNIFERTIL

INFORMATIVO AGRÍCOLA

Eventos



Participação na 29ª Abertura Oficial da Colheita do Arroz em Capão do Leão/RS.



51 34626250 - Rua Gravataí 245, Canoas/RS
unifertil.com.br





CONEXÃO

UNIFERTIL

INFORMATIVO AGRÍCOLA



Participação na 4º Expo Agro Cotricampo em Campo Novo/RS.



51 34626250 - Rua Gravataí 245, Canoas/RS
unifertil.com.br





CONEXÃO

UNIFERTIL

INFORMATIVO AGRÍCOLA



A Unifertil visitou o evento em Cruz Alta/RS "Noite de campo Sementes Aurora".



51 34626250 - Rua Gravataí 245, Canoas/RS
unifertil.com.br

