



CONEXÃO

UNIFERTIL

INFORMATIVO AGRÍCOLA

CONJUNTURAL AGROPECUÁRIO

Arroz: Está tecnicamente encerrada a colheita de arroz no Estado, restando apenas lavouras pontuais, mas já prontas para serem colhidas.

O rendimento das lavouras é considerado muito bom, com produtividades como referência de 8.214 kg/ha na região Sul, de 8.015 kg/ha nas regiões da Campanha e Fronteira Oeste, de 7.065 kg/ha na região Central do Estado e de 6.584 kg/ha nas áreas das regiões Lagunar, Litoral Médio e Centro-Sul. Até a última estimativa realizada pela Emater/RS-Ascar na média do Estado, o rendimento de lavoura está em 7.557kg/ha.

A comercialização continua com menor volume de vendas e com preços ainda abaixo do esperado pelos produtores.

Milho: A safra vem chegando ao final, restando ainda para serem colhidas as áreas cultivadas a partir de janeiro e as com semeadura tardia, plantadas em resteva de fumo, feijão e milho de primeiro plantio, além de pequenas lavouras da agricultura familiar para autoconsumo.

O aspecto dessas áreas é de regular a bom, mas algumas delas foram afetadas pela deficiência de umidade ocorrida em março, abril e maio.

A comercialização atinge aproximadamente 75% da safra recentemente colhida para grãos, reduzindo o ritmo de vendas em decorrência da queda dos preços causado pela demanda enfraquecida das exportações.

Soja: Colheita finalizada no RS, apresentando boas produtividades nas regiões preferenciais. Nas últimas estimativas da Emater/RS-Ascar, no Planalto Médio a produtividade ronda os 3.620 kg/ha; no Alto Uruguai, o

rendimento de lavoura chega aos 3.662 kg/ha; nas regiões do Médio Alto Uruguai e Rio da Várzea, a produtividade foi de 3.491 kg/ha. Já no Alto Jacuí, Noroeste Colonial e região Celeiro (as três perfazem a maior área semeada com a oleaginosa no RS, cerca de 925 mil ha), a produtividade fica em 3.471 kg/ha; na região Central (segunda maior área de semeadura, com 867 mil ha), o rendimento ficou em 2.632 kg/ha; na Fronteira Noroeste e Missões (terceira maior área do Estado, com cerca de 770 mil ha) chega a 3.056 kg/ha. Segundo a última estimativa, na média do Estado, o rendimento de lavoura ficou em 2.992 kg/ha.

SOJA - CHICAGO

A semana foi agitada para os preços da soja. Os mercado internacional e interno receberam informações que mexeram com o andamento dos negócios, mas o balanço foi bastante positivo, principalmente, na Bolsa de Chicago. As posições mais negociadas acumularam altas de mais de 4%, o que levou as cotações a superarem os US\$ 10,40 novamente. "A China tem que comprar dos EUA por questões logísticas, de oferta e demanda. O Brasil sozinho não supre a necessidade da China, e com a China voltando ao mercado (dos EUA) já indica seu retorno", acredita Sousa, diretor da Labhoro Corretora em entrevista ao Notícias Agrícolas nesta sexta-feira (25).

Fonte: EMATER/Carlos
Cogo/IRGA/NotíciasAgrícolas



51 34626250 · Rua Gravataí 245, Canoas/RS
unifertil.com.br





CONEXÃO

UNIFERTIL

INFORMATIVO AGRÍCOLA

Dados Meteorológicos

Chuva prevista de 30/05/2018

Gerado em 28/05/2018.

1 5 10 15 20 25 30 40 60 80 100 150

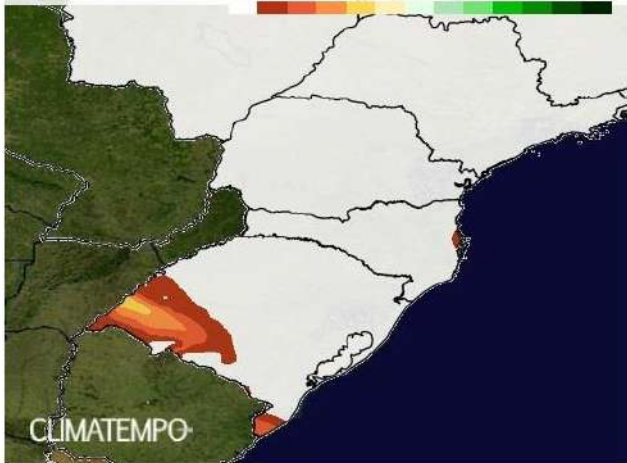

Chuva prevista de 31/05/2018

Gerado em 28/05/2018.

1 5 10 15 20 25 30 40 60 80 100 150

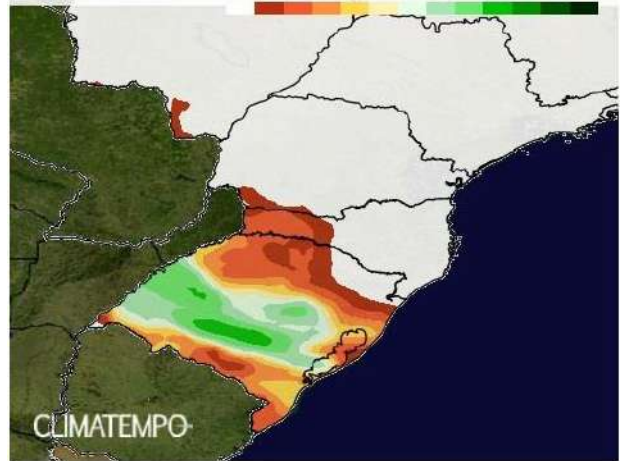

A previsão é de céu limpo no início da semana. A chuva volta a aparecer na quarta-feira no Rio Grande do Sul e Santa Catarina e segue até o fim de semana.



51 34626250 · Rua Gravataí 245, Canoas/RS
unifertil.com.br





CONEXÃO

UNIFERTIL

INFORMATIVO AGRÍCOLA

Cotações

Cotações das principais culturas no interior do RS (R\$/Saco)						Data:	28/05/18
Cultura	Cooperoque	Cotrisel	Cotrirosa	Cotriel	Cotrijuc	Camnpal	Média
Soja	75,00	76,50	73,00	75,50	-	76,50	75,30
Milho	36,00	36,00	35,50	34,00	-	36,50	35,60
Trigo	-	-	37,50	42,50	-	39,00	39,67
Feijão	-	-	-	-	-	120,00	120,00
Arroz	37,39	36,00	-	36,00	-	35,50	36,22

Soja (Saco de 60 kg) nos portos em 28/05:

- > Paranaguá/PR: - R\$ 87,50
- > Rio Grande/RS: - R\$ 86,50

Fonte: Carlos Cogo

Relação de troca - adubo/produto agrícola

--- Unifertil ---

28/05/2018 - 21/05/2018 - MAIO 2017

ARROZ (04.17.27)	2,02	2,04	1,32
MILHO (05.20.20)	2,03	2,04	2,37
SOJA (02.20.20)	0,90	0,89	0,86
TRIGO (05.20.20)	1,82	1,86	1,77

Cotações Ano Anterior (29/05/2017)

Soja: R\$ 58,82 - Milho: R\$ 22,60 - Trigo: R\$ 30,63 - Feijão: R\$ 105,00 - Arroz: R\$ 39,23.

Última atualização: 28/05/2018 15h46min
DÓLAR (PTAX) venda 3,717

Venc. Soja Bolsa de Chicago - Pregão Diurno	Fechamento (US\$ / Bushel)	R\$/ 60 kg
mai-18	10,42	85,39
jul-18	10,46	85,72
ago-18	10,49	85,96
Venc. Soja BM&F - Pregão Regular	Fechamento (US\$ / 60 kg)	R\$/ 60 kg
-	-	0,00

Fonte: Notícias Agrícolas



51 34626250 - Rua Gravataí 245, Canoas/RS
unifertil.com.br





CONEXÃO

UNIFERTIL

INFORMATIVO AGRÍCOLA

Mercado do Milho

A paralisação de caminhoneiros tem comprometido o escoamento do milho aos principais centros consumidores. O relato de muitos compradores consultados pelo Cepea é de que os estoques estão curtos e que, em alguns casos, indústrias já reduzem o ritmo de processamento. Vendedores, por sua vez, estão retraídos, atentos à produtividade das lavouras da segunda safra. Nesse ambiente, os preços do milho seguem em alta, se aproximando dos R\$ 45/saca de 60 kg, o maior patamar nominal desde agosto de 2016. Na região consumidora de Campinas (SP), o Indicador ESALQ/BM&FBovespa avançou 3,8% entre 18 e 25 de maio, a R\$ 44,23/saca de 60 kg na sexta-feira, 25.

Mercado da Soja

Os negócios envolvendo soja e derivados no mercado interno foram comprometidos pela greve de caminhoneiros. Indústrias consultadas pelo Cepea relatam ter baixo estoque de soja e, com isso, algumas reduziram o ritmo de processamento, enquanto outras já estão paradas. Sojicultores, por sua vez, como de costume para este período, já negociaram boa parte de sua produção e, agora, estão interessados em guardar o remanescente da safra para escoar no segundo semestre. Esse contexto pode elevar os preços da soja com mais força no curto e médio prazos. Para os derivados, em muitas regiões brasileiras, agentes consultados pelo Cepea relatam diminuição e/ou suspensão de abates de aves e suínos, refletindo em aumento no uso de farelo de soja nas granjas – o derivado é um dos principais alimentos desses animais. Entre 18 e 25 de maio, o Indicador ESALQ/BM&FBovespa da soja Paranaguá (PR) subiu 0,75%, a R\$ 86,47/saca de 60 kg na sexta-feira, 25. No mesmo comparativo, o Indicador CEPEA/ESALQ Paraná ficou estável (-0,1%), a R\$ 80,13/sc de 60 kg no dia 25.

Fonte: NotíciasAgrícolas.com.br

Fonte: NotíciasAgrícolas.com.br



51 34626250 · Rua Gravataí 245, Canoas/RS
unifertil.com.br





CONEXÃO

UNIFERTIL

INFORMATIVO AGRÍCOLA

Indicadores

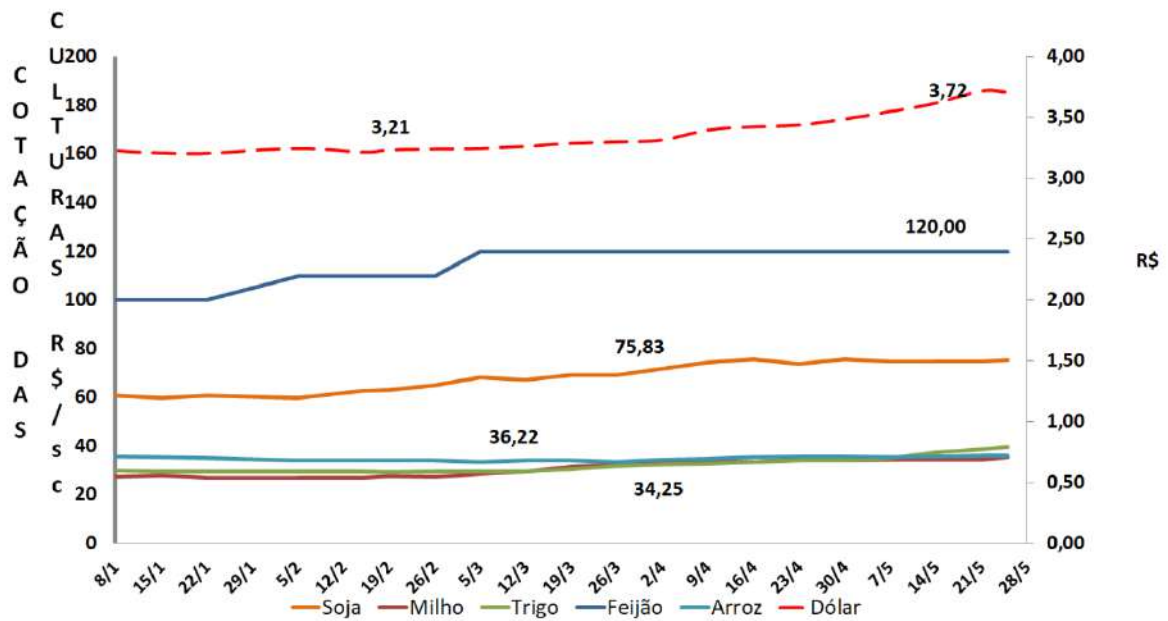

51 34626250 · Rua Gravataí 245, Canoas/RS
unifertil.com.br

