



CONEXÃO

**UNIFERTIL**

INFORMATIVO AGRÍCOLA

## CONJUNTURAL AGROPECUÁRIO

**Trigo:** A colheita evoluiu de forma acelerada no Estado, alcançando 30% do total plantado.

Ainda que sejam consideradas as estimativas acima referidas, dando ao RS uma produção acima do esperado inicialmente, o mesmo não pode se dizer quanto à qualidade do produto obtido. Na mesma proporção que avança a colheita, se consolidam os indícios de que a qualidade deixará a desejar.

Informações que chegam de várias regiões produtoras, como Santa Rosa, Frederico Westphalen e Erechim, entre outras, dão conta que em muitas dessas primeiras cargas os grãos têm apresentado pH abaixo de 7,8, o que inviabiliza o produto para a indústria.

**Arroz:** A condição meteorológica ocorrida durante o período foi propícia à evolução do plantio. A pouca chuva registrada em todas as regiões produtoras de arroz fez com que os orizicultores acelerassem os trabalhos, ganhando tempo na implantação da safra.

Ao contrário da safra passada, quando a cultura atravessava problemas de excesso de chuva, nesta o percentual de área plantada atinge 45% contra os 33% registrados ano passado nesta mesma época. Sem maiores problemas relatados, a germinação ocorre dentro do desejado e sem falhas, dando às lavouras bom aspecto nesse início de safra.

A situação também é tranquila quanto ao quesito irrigação, pois barragens e cursos d'água estão com cotas normais de volume acumulado para esta época.

Fonte: Emater

**Milho:** A cultura segue com bom desenvolvimento devido ao clima favorável observado nos últimos dias. Poucos são os casos relatados de pragas ou moléstias, como incidência de lagarta do cartucho em lavouras na fase de floração; no momento, alcançam 4% do total já semeado.

**Soja:** Os produtores começam a intensificar os trabalhos de plantio da safra 2018-2019. Estima-se que cerca de 200 mil hectares estejam plantados, pouco mais de 3% do total previsto (5,8 milhões de hectares). O ritmo deverá se acelerar ainda mais, se o tempo permitir, uma vez que a colheita da safra de trigo também segue veloz, liberando área para a soja.

## SOJA - CHICAGO

Após testar algumas leves altas e a tentativa de uma recuperação, os preços da soja passaram a trabalhar em campo negativo no final da manhã desta segunda-feira (29). As cotações da oleaginosa, por volta de 11h40 (horário de Brasília), os preços cediam entre 2,75 e 3 pontos nos principais contratos.

Segundo explica o analista de mercado Al Kluis, da Kluis Advisors, o que irá direcionar o mercado de grãos nesta semana. Enquanto isso, a pressão sobre as cotações deve continuar.

"O USDA vai trazer seu novo reporte semanal de acompanhamento de safras e deve mostrar cerca de 60% da colheita de milho completa e 68% da soja. E agora, mais atenção será direcionada ao clima e ao desenvolvimento do plantio na América do Sul", diz Kluis.

Fonte: NotíciasAgrícolas



51 34626250 - Rua Gravataí 245, Canoas/RS  
unifertil.com.br





CONEXÃO

UNIFERTIL

INFORMATIVO AGRÍCOLA

## Dados Meteorológicos

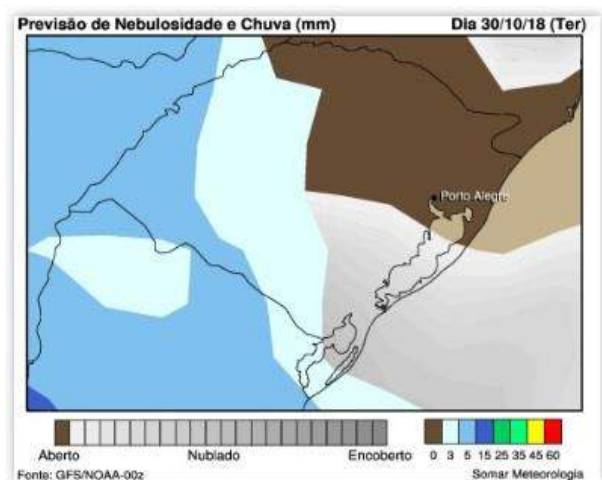
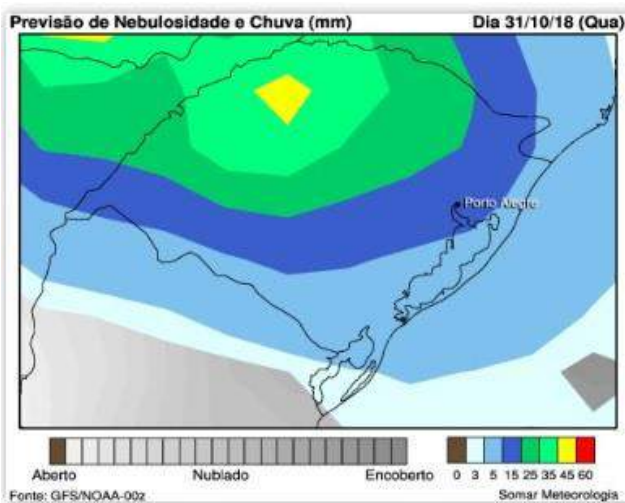

**Previsão do tempo:** No início da semana a previsão é de tempo firme, a partir de quarta-feira a chuva chega novamente mas logo cessa.

**Prognóstico Out/Nov/Dez:** Para o mês de outubro **precipitações** dentro do padrão no oeste e noroeste e acima nas demais áreas. Para os meses de novembro e dezembro são esperadas **precipitações** acima do padrão climatológico em todas as regiões, com destaque para a parte oeste do Estado.



51 34626250 - Rua Gravataí 245, Canoas/RS  
[unifertil.com.br](http://unifertil.com.br)





# CONEXÃO

# UNIFERTIL

## INFORMATIVO AGRÍCOLA

### Cotações

#### Cotações das principais culturas no interior do RS (R\$/Saco)

Data: 29/10/18

Cultura	Cooperoque	Cotrisel	Cotrirosa	Cotriel	Cotrijuc	Camnpal	Média
Soja	73,50	77,50	72,00	75,50	76,00	76,00	75,08
Milho	38,00	38,00	34,00	33,00	40,00	38,00	36,83
Trigo	-	-	37,00	38,00	38,00	40,00	38,25
Feijão	-	-	-	-	-	130,00	130,00
Arroz	43,58	-	-	-	-	40,00	41,79

#### Soja (Saco de 60 kg) nos portos em 29/10:

- > Paranaguá/PR: - R\$ 86,50
- > Rio Grande/RS: - R\$ 89,50

--- Unifertil ---

#### Relação de troca - adubo/produto agrícola

29/10/2018 - 22/10/2018 - Outubro 2017

ARROZ (04.17.27)	1,80	1,89	1,53
MILHO (05.20.20)	2,01	2,05	2,15
SOJA (02.20.20)	0,93	0,94	0,87
TRIGO (05.20.20)	1,93	1,92	1,77

Fonte: Carlos Cogo

29/10/2018 15h49min

DÓLAR (PTAX) venda	3,684	
Venc. Soja Bolsa de Chicago - Pregão Diurno	Fechamento (US\$ / Bushel)	R\$/ 60 kg
nov-18	8,39	68,16
jan-19	8,52	69,22
mar-19	8,66	70,29
Venc. Soja BM&F - Pregão Regular	Fechamento (US\$ / 60 kg)	R\$/ 60 kg
-		0,00

#### Cotações Ano Anterior (30/10/2017)

Soja: R\$ 61,81 - Milho: R\$ 25,88 - Trigo: R\$ 30,00 - Feijão: R\$ 120,00 - Arroz: R\$ 35,83.

Fonte: Notícias Agrícolas



51 34626250 - Rua Gravataí 245, Canoas/RS  
unifertil.com.br





CONEXÃO

**UNIFERTIL**

INFORMATIVO AGRÍCOLA

## Mercado do Milho

Segundo levantamento da Scot Consultoria, na região de Campinas-SP, a saca de 60 quilos está cotada em R\$36,50, sem o frete.

Houve queda de 9,6% em outubro, em relação à média de setembro deste ano.

Além da queda do dólar, que afeta as exportações, a boa oferta interna, com a colheita da segunda safra concluída no país, são os fatores de baixa.

Em outubro, até a terceira semana, a média diária exportada pelo Brasil diminuiu 9,9%, em relação a setembro deste ano e foi 32,2% menor que a média de outubro de 2017, de acordo com o Ministério da Indústria, Comércio Exterior e Serviços (MDIC).

Nos próximos meses o câmbio terá papel importante nas precificações das commodities como o milho e a soja.

Dessa forma, considerando um cenário de patamar mais baixo para o dólar (frente aos meses anteriores), a expectativa é de mercado mais frouxo para o cereal e oportunidades de compras para o pecuarista em curto prazo.

Fonte: NotíciasAgrícolas.com.br

## Mercado da Soja

A expectativa com relação ao tamanho da safra de soja 2018/19 do Brasil, em fase de plantio, manteve-se em um recorde superior a 120 milhões de toneladas, com o setor consolidando suas apostas e no aguardo do desenrolar climático durante o desenvolvimento das lavouras, mostrou uma pesquisa da Reuters divulgada nesta segunda-feira.

Conforme a média de estimativas de 12 consultorias e entidades, o país, maior exportador global da oleaginosa, deverá colher 120,39 milhões de toneladas neste ciclo, em uma área também histórica de 36,12 milhões de hectares.

Caso se confirmem, a produção e o plantio crescerão 0,9 e 2,8 por cento, respectivamente, ante 2017/18.

As previsões se assemelham às da pesquisa anterior, do início de outubro, que apontavam uma safra de 120,40 milhões de toneladas, com semeadura de 36,14 milhões de hectares.

Fonte: NotíciasAgrícolas.com.br



51 34626250 - Rua Gravataí 245, Canoas/RS  
unifertil.com.br





CONEXÃO

UNIFERTIL

INFORMATIVO AGRÍCOLA

## Indicadores

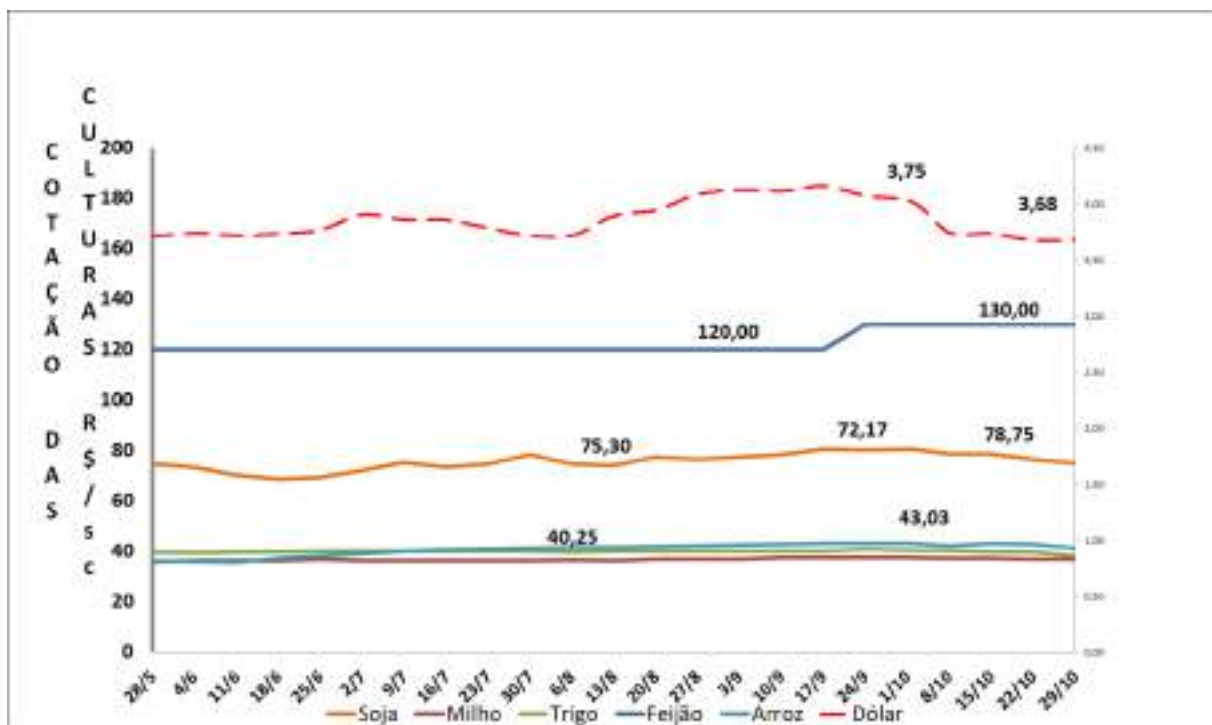

51 34626250 - Rua Gravataí 245, Canoas/RS  
unifertil.com.br

